

Приложение № 1  
к правилам землепользования и застройки  
Копанищенского сельского поселения  
Лискинского муниципального района  
Воронежской области

СВЕДЕНИЯ О ГРАНИЦАХ ТЕРРИТОРИАЛЬНЫХ ЗОН,  
СОДЕРЖАЩИЕ ГРАФИЧЕСКОЕ ОПИСАНИЕ МЕСТОПОЛОЖЕНИЯ  
ГРАНИЦ ТЕРРИТОРИАЛЬНЫХ ЗОН, ПЕРЕЧЕНЬ КООРДИНАТ  
ХАРАКТЕРНЫХ ТОЧЕК ГРАНИЦ ТЕРРИТОРИАЛЬНЫХ ЗОН  
СЕЛА КОПАНИЩЕ

## ОПИСАНИЕ МЕСТОПОЛОЖЕНИЯ ГРАНИЦ

Зона застройки индивидуальными жилыми домами села Копанице - Ж1/1

---

 (наименование объекта, местоположение границ которого описано  
 (далее - объект)
 

---

## Раздел 1

Сведения об объекте		
№ п/п	Характеристики объекта	Описание характеристик
1	2	3
1	Местоположение объекта	Воронежская область, Лискинский муниципальный район, Копанищенское сельское поселение, село Копанице
2	Площадь объекта $\pm$ величина погрешности определения площади ( $P \pm \Delta P$ )	1647883 $\pm$ 4493 м <sup>2</sup>
3	Иные характеристики объекта	-

## Раздел 2

Сведения о местоположении границ объекта					
1. Система координат: МСК - 36, зона 1					
2. Сведения о характерных точках границ объекта					
Обозначение характерных точек границ	Координаты, м		Метод определения координат характерной точки	Средняя квадратическая погрешность положения характерной точки (Mt), м	Описание обозначения точки на местности (при наличии)
	X	Y			
1	2	3	4	5	6
1	440560.60	1308553.30	Аналитический	0.30	-
2	440537.65	1308609.65	Картометрический	1.00	-
3	440531.01	1308700.90	Картометрический	1.00	-
4	440531.03	1308702.90	Картометрический	1.00	-
5	440529.23	1308721.13	Аналитический	0.10	-
6	440525.44	1308760.93	Аналитический	0.10	-
7	440530.00	1308761.64	Аналитический	0.10	-
8	440529.98	1308763.00	Аналитический	0.10	-
9	440529.56	1308766.92	Аналитический	0.10	-
10	440529.56	1308767.92	Аналитический	0.10	-
11	440530.56	1308767.92	Аналитический	0.10	-
12	440530.98	1308764.00	Аналитический	0.10	-
13	440531.04	1308761.79	Аналитический	0.10	-
14	440557.10	1308765.65	Аналитический	0.10	-
15	440557.23	1308764.66	Аналитический	0.10	-
16	440565.31	1308765.73	Аналитический	0.10	-
17	440566.48	1308766.57	Аналитический	0.10	-
18	440591.27	1308769.28	Аналитический	0.10	-
19	440630.54	1308773.06	Аналитический	0.10	-
20	440635.85	1308773.42	Аналитический	0.10	-
21	440633.35	1308781.36	Картометрический	1.00	-
22	440635.91	1308836.89	Картометрический	1.00	-
23	440632.25	1308879.52	Картометрический	1.00	-
24	440608.90	1308955.55	Картометрический	1.00	-
25	440613.19	1308956.04	Картометрический	1.00	-
26	440609.30	1308981.01	Картометрический	1.00	-
27	440601.52	1308979.58	Картометрический	1.00	-
28	440597.03	1308994.18	Картометрический	1.00	-
29	440591.32	1309017.15	Картометрический	1.00	-
30	440576.73	1309047.44	Картометрический	1.00	-
31	440552.73	1309103.94	Картометрический	1.00	-
32	440535.63	1309136.93	Картометрический	1.00	-
33	440511.93	1309162.49	Картометрический	1.00	-
34	440494.99	1309179.65	Картометрический	1.00	-
35	440472.98	1309200.40	Картометрический	1.00	-

1	2	3	4	5	6
36	440432.49	1309210.47	Картометрический	1.00	-
37	440401.56	1309201.49	Картометрический	1.00	-
38	440386.60	1309216.70	Картометрический	1.00	-
39	440371.39	1309230.49	Картометрический	1.00	-
40	440364.38	1309301.09	Картометрический	1.00	-
41	440359.86	1309324.60	Картометрический	1.00	-
42	440359.61	1309345.93	Картометрический	1.00	-
43	440359.47	1309365.19	Картометрический	1.00	-
44	440365.30	1309395.59	Картометрический	1.00	-
45	440323.64	1309388.04	Картометрический	1.00	-
46	440170.05	1309426.46	Картометрический	1.00	-
47	440204.48	1309615.77	Картометрический	1.00	-
48	440336.23	1309637.53	Картометрический	1.00	-
49	440344.61	1309831.45	Картометрический	1.00	-
50	440350.83	1309875.66	Картометрический	1.00	-
51	440325.96	1309830.57	Картометрический	1.00	-
52	440303.07	1309789.10	Картометрический	1.00	-
53	440298.22	1309779.73	Картометрический	1.00	-
54	440293.84	1309771.72	Картометрический	1.00	-
55	440270.90	1309729.80	Картометрический	1.00	-
56	440251.98	1309695.22	Картометрический	1.00	-
57	440242.14	1309678.43	Картометрический	1.00	-
58	440230.21	1309678.69	Картометрический	1.00	-
59	440189.26	1309615.38	Картометрический	1.00	-
60	440182.97	1309623.55	Картометрический	1.00	-
61	440178.72	1309647.45	Картометрический	1.00	-
62	440155.73	1309652.35	Картометрический	1.00	-
63	440147.37	1309649.24	Картометрический	1.00	-
64	440138.50	1309643.84	Картометрический	1.00	-
65	440131.28	1309640.57	Картометрический	1.00	-
66	440120.61	1309637.82	Картометрический	1.00	-
67	440100.27	1309640.05	Картометрический	1.00	-
68	440098.72	1309639.88	Картометрический	1.00	-
69	440079.05	1309636.27	Картометрический	1.00	-
70	440051.22	1309631.86	Картометрический	1.00	-
71	440049.49	1309631.59	Картометрический	1.00	-
72	440045.60	1309657.01	Картометрический	1.00	-
73	440074.94	1309661.77	Картометрический	1.00	-
74	440083.54	1309689.36	Картометрический	1.00	-
75	440081.56	1309716.80	Картометрический	1.00	-
76	440094.84	1309717.31	Картометрический	1.00	-
77	440094.11	1309731.60	Картометрический	1.00	-
78	440097.73	1309734.87	Картометрический	1.00	-
79	440102.85	1309735.69	Картометрический	1.00	-
80	440129.90	1309740.20	Картометрический	1.00	-
81	440123.50	1309766.10	Картометрический	1.00	-
82	440153.48	1309770.90	Картометрический	1.00	-
83	440149.99	1309814.13	Картометрический	1.00	-

1	2	3	4	5	6
84	440168.94	1309814.83	Картометрический	1.00	-
85	440206.15	1309908.09	Картометрический	1.00	-
86	440210.28	1309942.87	Картометрический	1.00	-
87	440282.16	1309936.91	Картометрический	1.00	-
88	440287.32	1309971.00	Картометрический	1.00	-
89	440289.40	1309984.69	Картометрический	1.00	-
90	440356.82	1309978.19	Картометрический	1.00	-
91	440351.16	1310055.67	Картометрический	1.00	-
92	440343.76	1310062.77	Картометрический	1.00	-
93	440313.74	1310044.43	Картометрический	1.00	-
94	440274.45	1310023.20	Картометрический	1.00	-
95	440237.29	1310009.68	Картометрический	1.00	-
96	440228.97	1310006.56	Картометрический	1.00	-
97	440226.06	1310012.60	Картометрический	1.00	-
98	440223.76	1310027.89	Картометрический	1.00	-
99	440205.00	1310027.42	Картометрический	1.00	-
100	440193.84	1310038.35	Картометрический	1.00	-
101	440211.40	1310135.03	Картометрический	1.00	-
102	440238.02	1310163.92	Картометрический	1.00	-
103	440290.43	1310162.77	Картометрический	1.00	-
104	440295.21	1310078.68	Картометрический	1.00	-
105	440320.24	1310098.85	Картометрический	1.00	-
106	440346.01	1310119.00	Картометрический	1.00	-
107	440350.37	1310185.75	Картометрический	1.00	-
108	440386.87	1310186.42	Картометрический	1.00	-
109	440386.02	1310290.96	Картометрический	1.00	-
110	440351.75	1310291.13	Картометрический	1.00	-
111	440351.46	1310360.40	Картометрический	1.00	-
112	440381.38	1310359.81	Картометрический	1.00	-
113	440383.00	1310441.76	Картометрический	1.00	-
114	440383.78	1310482.74	Картометрический	1.00	-
115	440372.79	1310482.96	Картометрический	1.00	-
116	440373.36	1310512.96	Картометрический	1.00	-
117	440345.47	1310513.50	Картометрический	1.00	-
118	440341.71	1310572.88	Картометрический	1.00	-
119	440333.37	1310704.76	Картометрический	1.00	-
120	440317.25	1310964.90	Картометрический	1.00	-
121	440305.46	1311089.34	Картометрический	1.00	-
122	440294.32	1311175.31	Аналитический	0.30	-
123	440256.49	1311198.61	Аналитический	0.30	-
124	440252.67	1311204.13	Аналитический	0.30	-
125	440277.47	1311280.65	Аналитический	0.30	-
126	440298.94	1311315.92	Аналитический	0.30	-
127	440312.46	1311410.20	Аналитический	0.30	-
128	440349.54	1311474.51	Аналитический	0.30	-
129	440351.27	1311477.95	Картометрический	1.00	-
130	440425.07	1311612.26	Картометрический	1.00	-
131	440513.84	1311703.84	Картометрический	1.00	-

1	2	3	4	5	6
132	440552.12	1311742.61	Картометрический	1.00	-
133	440528.58	1311769.57	Картометрический	1.00	-
134	440478.65	1311749.19	Картометрический	1.00	-
135	440440.27	1311723.10	Картометрический	1.00	-
136	440416.09	1311704.68	Картометрический	1.00	-
137	440395.83	1311688.05	Картометрический	1.00	-
138	440371.45	1311666.19	Картометрический	1.00	-
139	440353.18	1311644.62	Картометрический	1.00	-
140	440328.38	1311613.56	Картометрический	1.00	-
141	440303.92	1311586.68	Картометрический	1.00	-
142	440278.21	1311556.25	Картометрический	1.00	-
143	440248.91	1311500.44	Аналитический	0.10	-
144	440228.33	1311516.35	Аналитический	0.10	-
145	440197.74	1311476.79	Аналитический	0.10	-
146	440172.76	1311481.22	Картометрический	1.00	-
147	440137.04	1311468.95	Картометрический	1.00	-
148	440101.22	1311403.57	Картометрический	1.00	-
149	440136.85	1311383.79	Картометрический	1.00	-
150	440121.45	1311352.34	Картометрический	1.00	-
151	440102.80	1311299.09	Картометрический	1.00	-
152	440093.95	1311281.87	Картометрический	1.00	-
153	440064.92	1311208.41	Картометрический	1.00	-
154	440059.46	1311191.53	Картометрический	1.00	-
155	440075.16	1311185.31	Картометрический	1.00	-
156	440068.15	1311164.31	Картометрический	1.00	-
157	440053.87	1311107.84	Картометрический	1.00	-
158	440004.27	1311110.03	Картометрический	1.00	-
159	439972.11	1311109.67	Картометрический	1.00	-
160	439942.57	1311112.49	Картометрический	1.00	-
161	439943.44	1311077.00	Картометрический	1.00	-
162	439943.60	1311064.69	Картометрический	1.00	-
163	439939.06	1311049.14	Картометрический	1.00	-
164	439929.12	1311021.05	Картометрический	1.00	-
165	439912.07	1310975.11	Картометрический	1.00	-
166	439907.66	1310950.00	Картометрический	1.00	-
167	439901.09	1310927.64	Картометрический	1.00	-
168	439889.62	1310897.91	Картометрический	1.00	-
169	439865.53	1310826.49	Картометрический	1.00	-
170	439835.05	1310739.15	Картометрический	1.00	-
171	439821.86	1310698.57	Картометрический	1.00	-
172	439811.63	1310662.00	Картометрический	1.00	-
173	439796.22	1310605.16	Картометрический	1.00	-
174	439785.71	1310567.92	Картометрический	1.00	-
175	439773.27	1310537.97	Картометрический	1.00	-
176	439766.98	1310512.28	Картометрический	1.00	-
177	439763.95	1310481.17	Картометрический	1.00	-
178	439745.75	1310435.79	Картометрический	1.00	-
179	439729.35	1310396.38	Картометрический	1.00	-

1	2	3	4	5	6
180	439719.51	1310326.84	Картометрический	1.00	-
181	439709.69	1310256.49	Картометрический	1.00	-
182	439700.65	1310208.35	Картометрический	1.00	-
183	439689.52	1310043.83	Картометрический	1.00	-
184	439684.78	1309928.59	Картометрический	1.00	-
185	439682.61	1309834.33	Картометрический	1.00	-
186	439676.90	1309670.97	Картометрический	1.00	-
187	439673.30	1309562.25	Картометрический	1.00	-
188	439666.86	1309416.21	Картометрический	1.00	-
189	439670.27	1309248.08	Картометрический	1.00	-
190	439687.67	1309188.83	Картометрический	1.00	-
191	439704.21	1309145.64	Картометрический	1.00	-
192	439717.15	1309120.36	Картометрический	1.00	-
193	439731.92	1309085.33	Картометрический	1.00	-
194	439745.75	1309052.27	Картометрический	1.00	-
195	439757.54	1309017.47	Картометрический	1.00	-
196	439776.38	1308970.79	Картометрический	1.00	-
197	439799.78	1308922.43	Картометрический	1.00	-
198	439822.75	1308868.92	Картометрический	1.00	-
199	439908.90	1308669.80	Картометрический	1.00	-
200	440001.87	1308727.92	Картометрический	1.00	-
201	440029.08	1308668.77	Картометрический	1.00	-
202	440028.90	1308652.39	Картометрический	1.00	-
203	440046.34	1308628.29	Картометрический	1.00	-
204	440045.56	1308610.43	Картометрический	1.00	-
205	440044.08	1308594.39	Картометрический	1.00	-
206	440039.29	1308582.56	Картометрический	1.00	-
207	440039.78	1308553.37	Картометрический	1.00	-
208	440095.54	1308556.60	Картометрический	1.00	-
209	440113.76	1308459.92	Картометрический	1.00	-
210	440327.84	1308478.00	Аналитический	0.10	-
211	440342.08	1308482.53	Картометрический	1.00	-
212	440378.50	1308488.38	Картометрический	1.00	-
213	440400.73	1308493.53	Картометрический	1.00	-
214	440423.39	1308499.27	Картометрический	1.00	-
215	440439.23	1308505.17	Картометрический	1.00	-
216	440448.32	1308512.43	Картометрический	1.00	-
217	440454.03	1308521.42	Картометрический	1.00	-
218	440384.69	1308647.55	Картометрический	1.00	-
219	440376.91	1308643.85	Картометрический	1.00	-
220	440374.99	1308647.28	Картометрический	1.00	-
221	440386.35	1308652.81	Картометрический	1.00	-
222	440457.34	1308523.57	Аналитический	0.30	-
223	440465.60	1308508.54	Аналитический	0.30	-
224	440466.78	1308506.46	Аналитический	0.30	-
225	440468.12	1308504.49	Аналитический	0.30	-
226	440469.63	1308502.65	Аналитический	0.30	-
227	440471.29	1308500.94	Аналитический	0.30	-

1	2	3	4	5	6
228	440473.09	1308499.38	Аналитический	0.30	-
229	440475.02	1308497.98	Аналитический	0.30	-
230	440477.06	1308496.75	Аналитический	0.30	-
231	440479.20	1308495.69	Аналитический	0.30	-
232	440482.23	1308494.47	Аналитический	0.30	-
233	440484.55	1308494.11	Аналитический	0.30	-
234	440489.00	1308494.72	Аналитический	0.30	-
235	440494.22	1308495.75	Аналитический	0.30	-
236	440499.33	1308497.25	Аналитический	0.30	-
237	440504.29	1308499.19	Аналитический	0.30	-
238	440509.05	1308501.57	Аналитический	0.30	-
239	440513.58	1308504.36	Аналитический	0.30	-
240	440517.84	1308507.55	Аналитический	0.30	-
241	440521.80	1308511.10	Аналитический	0.30	-
242	440529.32	1308518.75	Аналитический	0.30	-
1	440560.60	1308553.30	Аналитический	0.30	-
243	440388.17	1308654.89	Аналитический	0.10	-
244	440391.30	1308656.47	Аналитический	0.10	-
245	440375.74	1308688.32	Аналитический	0.10	-
246	440350.26	1308751.49	Аналитический	0.10	-
247	440337.83	1308779.48	Аналитический	0.10	-
248	440311.89	1308844.64	Аналитический	0.10	-
249	440285.31	1308894.89	Аналитический	0.10	-
250	440244.37	1308974.67	Аналитический	0.10	-
251	440214.56	1309029.32	Аналитический	0.10	-
252	440196.16	1309062.47	Аналитический	0.10	-
253	440173.68	1309111.58	Аналитический	0.10	-
254	440149.08	1309157.79	Аналитический	0.10	-
255	440114.07	1309218.70	Аналитический	0.10	-
256	440099.47	1309250.69	Аналитический	0.10	-
257	440066.49	1309310.56	Аналитический	0.10	-
258	440042.52	1309341.15	Аналитический	0.10	-
259	440025.05	1309370.15	Аналитический	0.10	-
260	440012.95	1309392.50	Аналитический	0.10	-
261	440003.31	1309411.53	Аналитический	0.10	-
262	440000.99	1309415.93	Аналитический	0.10	-
263	439999.03	1309423.40	Аналитический	0.10	-
264	439990.26	1309461.86	Аналитический	0.10	-
265	439982.27	1309494.39	Аналитический	0.10	-
266	439964.37	1309595.45	Аналитический	0.10	-
267	439952.70	1309624.39	Аналитический	0.10	-
268	439936.75	1309659.83	Аналитический	0.10	-
269	439933.16	1309674.99	Аналитический	0.10	-
270	439930.55	1309718.06	Аналитический	0.10	-
271	439927.96	1309803.11	Аналитический	0.10	-
272	439922.09	1309909.01	Аналитический	0.10	-
273	439920.81	1309984.31	Аналитический	0.10	-



1	2	3	4	5	6
274	439917.91	1310073.96	Аналитический	0.10	-
275	439918.14	1310128.06	Аналитический	0.10	-
276	439914.64	1310128.08	Аналитический	0.10	-
277	439914.41	1310073.92	Аналитический	0.10	-
278	439917.31	1309984.23	Аналитический	0.10	-
279	439918.59	1309908.89	Аналитический	0.10	-
280	439924.46	1309802.95	Аналитический	0.10	-
281	439927.05	1309717.90	Аналитический	0.10	-
282	439929.68	1309674.47	Аналитический	0.10	-
283	439933.43	1309658.69	Аналитический	0.10	-
284	439949.48	1309623.01	Аналитический	0.10	-
285	439960.99	1309594.47	Аналитический	0.10	-
286	439978.85	1309493.67	Аналитический	0.10	-
287	439986.86	1309461.06	Аналитический	0.10	-
288	439995.63	1309422.56	Аналитический	0.10	-
289	439997.71	1309414.65	Аналитический	0.10	-
290	440009.99	1309390.58	Аналитический	0.10	-
291	440022.01	1309368.41	Аналитический	0.10	-
292	440039.64	1309339.15	Аналитический	0.10	-
293	440063.57	1309308.62	Аналитический	0.10	-
294	440096.27	1309249.27	Аналитический	0.10	-
295	440110.95	1309217.10	Аналитический	0.10	-
296	440146.02	1309156.09	Аналитический	0.10	-
297	440170.54	1309110.02	Аналитический	0.10	-
298	440193.04	1309060.89	Аналитический	0.10	-
299	440211.50	1309027.64	Аналитический	0.10	-
300	440241.27	1308973.03	Аналитический	0.10	-
301	440282.21	1308893.27	Аналитический	0.10	-
302	440308.71	1308843.18	Аналитический	0.10	-
303	440334.61	1308778.12	Аналитический	0.10	-
304	440347.02	1308750.15	Аналитический	0.10	-
305	440372.58	1308686.82	Аналитический	0.10	-
243	440388.17	1308654.89	Аналитический	0.10	-
306	439917.90	1310168.78	Аналитический	0.10	-
307	439921.40	1310168.86	Аналитический	0.10	-
308	439921.07	1310182.31	Аналитический	0.10	-
309	439918.52	1310196.08	Аналитический	0.10	-
310	439915.23	1310214.19	Аналитический	0.10	-
311	439915.12	1310233.01	Аналитический	0.10	-
312	439917.20	1310255.59	Аналитический	0.10	-
313	439919.95	1310275.60	Аналитический	0.10	-
314	439923.32	1310299.85	Аналитический	0.10	-
315	439925.42	1310306.98	Аналитический	0.10	-
316	439927.76	1310312.14	Аналитический	0.10	-
317	439933.55	1310321.70	Аналитический	0.10	-
318	439947.00	1310346.00	Аналитический	0.10	-
319	439957.25	1310367.30	Аналитический	0.10	-

1	2	3	4	5	6
320	439975.12	1310407.76	Аналитический	0.10	-
321	439980.34	1310420.90	Аналитический	0.10	-
322	439981.82	1310429.90	Аналитический	0.10	-
323	439984.43	1310447.81	Аналитический	0.10	-
324	439993.17	1310476.82	Аналитический	0.10	-
325	440000.46	1310498.53	Аналитический	0.10	-
326	440012.04	1310539.98	Аналитический	0.10	-
327	440017.82	1310570.26	Аналитический	0.10	-
328	440027.77	1310615.44	Аналитический	0.10	-
329	440033.75	1310657.90	Аналитический	0.10	-
330	440037.33	1310671.38	Аналитический	0.10	-
331	440045.33	1310709.15	Аналитический	0.10	-
332	440053.90	1310737.95	Аналитический	0.10	-
333	440073.54	1310795.27	Аналитический	0.10	-
334	440074.71	1310802.27	Аналитический	0.10	-
335	440075.41	1310808.73	Аналитический	0.10	-
336	440080.19	1310850.39	Аналитический	0.10	-
337	440081.65	1310869.36	Аналитический	0.10	-
338	440078.54	1310903.05	Аналитический	0.10	-
339	440075.02	1310921.21	Аналитический	0.10	-
340	440072.06	1310955.25	Аналитический	0.10	-
341	440066.65	1310987.42	Аналитический	0.10	-
342	440066.35	1310998.33	Аналитический	0.10	-
343	440067.24	1311008.96	Аналитический	0.10	-
344	440069.30	1311019.28	Аналитический	0.10	-
345	440072.25	1311027.82	Аналитический	0.10	-
346	440093.10	1311072.94	Аналитический	0.10	-
347	440089.93	1311074.41	Аналитический	0.10	-
348	440068.99	1311029.12	Аналитический	0.10	-
349	440065.92	1311020.20	Аналитический	0.10	-
350	440063.76	1311009.46	Аналитический	0.10	-
351	440062.62	1310998.52	Аналитический	0.10	-
352	440062.72	1310987.03	Аналитический	0.10	-
353	440068.58	1310954.87	Аналитический	0.10	-
354	440071.35	1310920.30	Аналитический	0.10	-
355	440074.87	1310902.34	Аналитический	0.10	-
356	440078.17	1310868.94	Аналитический	0.10	-
357	440076.71	1310850.76	Аналитический	0.10	-
358	440071.24	1310802.75	Аналитический	0.10	-
359	440070.06	1310795.62	Аналитический	0.10	-
360	440050.56	1310739.01	Аналитический	0.10	-
361	440041.93	1310710.01	Аналитический	0.10	-
362	440033.93	1310672.20	Аналитический	0.10	-
363	440030.31	1310658.60	Аналитический	0.10	-
364	440024.33	1310616.06	Аналитический	0.10	-
365	440014.40	1310570.96	Аналитический	0.10	-
366	440008.62	1310540.78	Аналитический	0.10	-
367	439997.12	1310499.55	Аналитический	0.10	-

1	2	3	4	5	6
368	439989.83	1310477.88	Аналитический	0.10	-
369	439981.01	1310448.57	Аналитический	0.10	-
370	439976.94	1310421.84	Аналитический	0.10	-
371	439971.90	1310409.12	Аналитический	0.10	-
372	439954.00	1310368.87	Аналитический	0.10	-
373	439943.82	1310347.69	Аналитический	0.10	-
374	439930.15	1310323.69	Аналитический	0.10	-
375	439924.66	1310313.76	Аналитический	0.10	-
376	439922.14	1310308.20	Аналитический	0.10	-
377	439919.79	1310300.61	Аналитический	0.10	-
378	439916.32	1310276.09	Аналитический	0.10	-
379	439913.64	1310256.01	Аналитический	0.10	-
380	439911.62	1310233.15	Аналитический	0.10	-
381	439911.73	1310213.87	Аналитический	0.10	-
382	439914.91	1310195.43	Аналитический	0.10	-
383	439917.45	1310181.97	Аналитический	0.10	-
306	439917.90	1310168.78	Аналитический	0.10	-
3. Сведения о характерных точках части (частей) границы объекта					
Обозначение характерных точек части границы	Координаты, м		Метод определения координат характерной точки	Средняя квадратическая погрешность положения характерной точки (Mt), м	Описание обозначения точки на местности (при наличии)
	X	Y			
1	2	3	4	5	6
Часть №					
-	-	-	-	-	-





Используемые условные линии и обозначения:

- граница территориальной зоны
- характеристическая точка границаں территориальной зоны
- 

Масштаб 1:5000

Заместитель руководителя БУОС, Нормативно-проектный центр  
 Подпись:  А.К. Ромашов Дата « 18 » января 2021 г.  
 Место для оттиска печати:  Место для оттиска печати: 

## ОПИСАНИЕ МЕСТОПОЛОЖЕНИЯ ГРАНИЦ

Общественно-деловая зона села Копанище – ОД/1

---

 (наименование объекта, местоположение границ которого описано  
 (далее - объект)

## Раздел 1

Сведения об объекте		
№ п/п	Характеристики объекта	Описание характеристик
1	2	3
1	Местоположение объекта	Воронежская область, Лискинский муниципальный район, Копанищенское сельское поселение, село Копанище
2	Площадь объекта $\pm$ величина погрешности определения площади ( $P \pm \Delta P$ )	44624+/-739 м <sup>2</sup>
3	Иные характеристики объекта	-

## Раздел 2

Сведения о местоположении границ объекта					
1. Система координат: МСК - 36, зона 1					
2. Сведения о характерных точках границ объекта					
Обозначение характерных точек границ	Координаты, м		Метод определения координат характерной точки	Средняя квадратическая погрешность положения характерной точки (Mt), м	Описание обозначения точки на местности (при наличии)
	X	Y			
1	2	3	4	5	6
1	440230.21	1309678.69	Картометрический	1.00	-
2	440216.09	1309686.43	Картометрический	1.00	-
3	440214.27	1309715.35	Картометрический	1.00	-
4	440234.03	1309718.48	Картометрический	1.00	-
5	440241.75	1309717.90	Картометрический	1.00	-
6	440261.62	1309754.25	Картометрический	1.00	-
7	440277.77	1309783.80	Картометрический	1.00	-
8	440282.93	1309793.63	Картометрический	1.00	-
9	440287.35	1309801.64	Картометрический	1.00	-
10	440305.94	1309835.33	Картометрический	1.00	-
11	440329.02	1309877.18	Картометрический	1.00	-
12	440352.54	1309919.83	Картометрический	1.00	-
13	440358.53	1309955.73	Картометрический	1.00	-
14	440356.82	1309978.19	Картометрический	1.00	-
15	440289.40	1309984.69	Картометрический	1.00	-
16	440287.32	1309971.00	Картометрический	1.00	-
17	440282.16	1309936.91	Картометрический	1.00	-
18	440210.28	1309942.87	Картометрический	1.00	-
19	440206.15	1309908.09	Картометрический	1.00	-
20	440168.94	1309814.83	Картометрический	1.00	-
21	440149.99	1309814.13	Картометрический	1.00	-
22	440153.48	1309770.90	Картометрический	1.00	-
23	440123.50	1309766.10	Аналитический	0.10	-
24	440129.90	1309740.20	Аналитический	0.10	-
25	440102.85	1309735.69	Аналитический	0.10	-
26	440097.73	1309734.87	Аналитический	0.10	-
27	440094.11	1309731.60	Аналитический	0.10	-
28	440094.84	1309717.31	Аналитический	0.10	-
29	440081.56	1309716.80	Аналитический	0.10	-
30	440083.54	1309689.36	Картометрический	1.00	-
31	440074.94	1309661.77	Картометрический	1.00	-
32	440045.60	1309657.01	Картометрический	1.00	-
33	440049.49	1309631.59	Картометрический	1.00	-
34	440051.22	1309631.86	Картометрический	1.00	-
35	440079.05	1309636.27	Аналитический	0.10	-
36	440098.72	1309639.88	Аналитический	0.10	-

1	2	3	4	5	6
37	440100.27	1309640.05	Картометрический	1.00	-
38	440120.61	1309637.82	Картометрический	1.00	-
39	440131.28	1309640.57	Картометрический	1.00	-
40	440138.50	1309643.84	Картометрический	1.00	-
41	440147.37	1309649.24	Картометрический	1.00	-
42	440155.73	1309652.35	Картометрический	1.00	-
43	440178.72	1309647.45	Картометрический	1.00	-
44	440182.97	1309623.55	Картометрический	1.00	-
45	440189.26	1309615.38	Картометрический	1.00	-
1	440230.21	1309678.69	Картометрический	1.00	-
3. Сведения о характерных точках части (частей) границы объекта					
Обозначение характерных точек части границы	Координаты, м		Метод определения координат характерной точки	Средняя квадратическая погрешность положения характерной точки (Mt), м	Описание обозначения точки на местности (при наличии)
	X	Y			
1	2	3	4	5	6
Часть №					
-	-	-	-	-	-





Раздел 4

План границ объекта

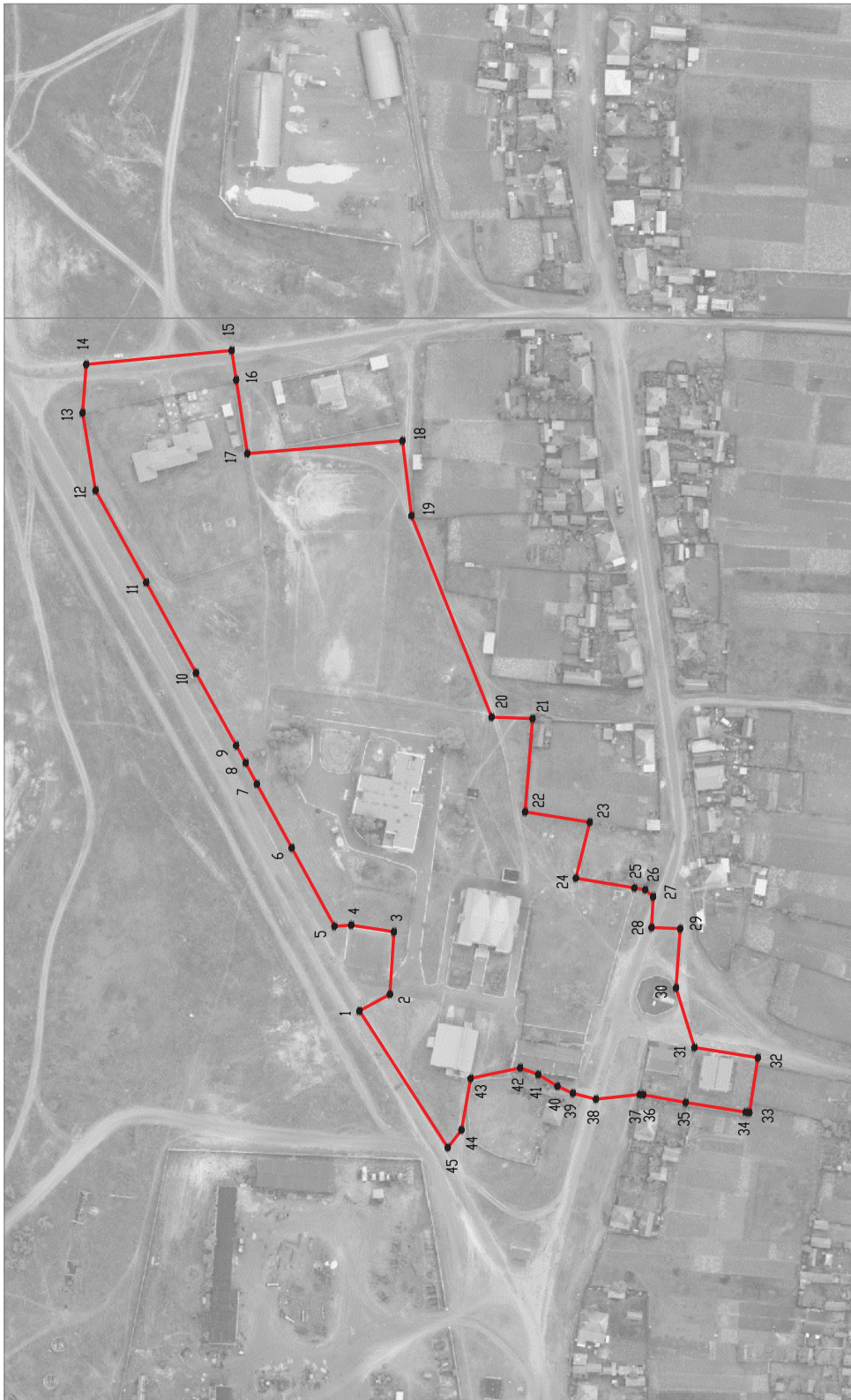

Используемые условные знаки и обозначения:

-  границы территориальной зоны
-  характерная точка границ территориальной зоны

Масштаб 1:2000



Заместитель руководителя ВУО «Нормативно-проектный центр»

Подпись: А.В. Ромашов Дата « 18 » января 2021 г.

Место для оттиска печати (при наличии) лица, составившего описание местоположения границ объекта

## ОПИСАНИЕ МЕСТОПОЛОЖЕНИЯ ГРАНИЦ

Зона улиц, дорог, инженерной и транспортной инфраструктуры  
села Копанище – ИТ1/1

(наименование объекта, местоположение границ которого описано  
(далее - объект)

## Раздел 1

Сведения об объекте		
№ п/п	Характеристики объекта	Описание характеристик
1	2	3
1	Местоположение объекта	Воронежская область, Лискинский муниципальный район, Копанищенское сельское поселение, село Копанище
2	Площадь объекта $\pm$ величина погрешности определения площади ( $P \pm \Delta P$ )	38521 $\pm$ 687 м <sup>2</sup>
3	Иные характеристики объекта	-

## Раздел 2

Сведения о местоположении границ объекта					
1. Система координат: МСК - 36, зона 1					
2. Сведения о характерных точках границ объекта					
Обозначение характерных точек границ	Координаты, м		Метод определения координат характерной точки	Средняя квадратическая погрешность положения характерной точки (Mt), м	Описание обозначения точки на местности (при наличии)
	X	Y			
1	2	3	4	5	6
1	440457.34	1308523.57	Картометрический	1.00	-
2	440386.35	1308652.81	Картометрический	1.00	-
3	440374.99	1308647.28	Картометрический	1.00	-
4	440376.91	1308643.85	Картометрический	1.00	-
5	440384.69	1308647.55	Картометрический	1.00	-
6	440454.03	1308521.42	Картометрический	1.00	-
1	440457.34	1308523.57	Картометрический	1.00	-
7	440388.17	1308654.89	Аналитический	0.10	-
8	440391.30	1308656.47	Аналитический	0.10	-
9	440375.74	1308688.32	Аналитический	0.10	-
10	440350.26	1308751.49	Аналитический	0.10	-
11	440337.83	1308779.48	Аналитический	0.10	-
12	440311.89	1308844.64	Аналитический	0.10	-
13	440285.31	1308894.89	Аналитический	0.10	-
14	440244.37	1308974.67	Аналитический	0.10	-
15	440214.56	1309029.32	Аналитический	0.10	-
16	440196.16	1309062.47	Аналитический	0.10	-
17	440173.68	1309111.58	Аналитический	0.10	-
18	440149.08	1309157.79	Аналитический	0.10	-
19	440114.07	1309218.70	Аналитический	0.10	-
20	440099.47	1309250.69	Аналитический	0.10	-
21	440066.49	1309310.56	Аналитический	0.10	-
22	440042.52	1309341.15	Аналитический	0.10	-
23	440025.05	1309370.15	Аналитический	0.10	-
24	440012.95	1309392.50	Аналитический	0.10	-
25	440003.31	1309411.53	Аналитический	0.10	-
26	440000.99	1309415.93	Аналитический	0.10	-
27	439999.03	1309423.40	Аналитический	0.10	-
28	439990.26	1309461.86	Аналитический	0.10	-
29	439982.27	1309494.39	Аналитический	0.10	-
30	439964.37	1309595.45	Аналитический	0.10	-
31	439952.70	1309624.39	Аналитический	0.10	-
32	439936.75	1309659.83	Аналитический	0.10	-
33	439933.16	1309674.99	Аналитический	0.10	-

1	2	3	4	5	6
34	439930.55	1309718.06	Аналитический	0.10	-
35	439927.96	1309803.11	Аналитический	0.10	-
36	439922.09	1309909.01	Аналитический	0.10	-
37	439920.81	1309984.31	Аналитический	0.10	-
38	439917.91	1310073.96	Аналитический	0.10	-
39	439918.14	1310128.06	Аналитический	0.10	-
40	439914.64	1310128.08	Аналитический	0.10	-
41	439914.41	1310073.92	Аналитический	0.10	-
42	439917.31	1309984.23	Аналитический	0.10	-
43	439918.59	1309908.89	Аналитический	0.10	-
44	439924.46	1309802.95	Аналитический	0.10	-
45	439927.05	1309717.90	Аналитический	0.10	-
46	439929.68	1309674.47	Аналитический	0.10	-
47	439933.43	1309658.69	Аналитический	0.10	-
48	439949.48	1309623.01	Аналитический	0.10	-
49	439960.99	1309594.47	Аналитический	0.10	-
50	439978.85	1309493.67	Аналитический	0.10	-
51	439986.86	1309461.06	Аналитический	0.10	-
52	439995.63	1309422.56	Аналитический	0.10	-
53	439997.71	1309414.65	Аналитический	0.10	-
54	440009.99	1309390.58	Аналитический	0.10	-
55	440022.01	1309368.41	Аналитический	0.10	-
56	440039.64	1309339.15	Аналитический	0.10	-
57	440063.57	1309308.62	Аналитический	0.10	-
58	440096.27	1309249.27	Аналитический	0.10	-
59	440110.95	1309217.10	Аналитический	0.10	-
60	440146.02	1309156.09	Аналитический	0.10	-
61	440170.54	1309110.02	Аналитический	0.10	-
62	440193.04	1309060.89	Аналитический	0.10	-
63	440211.50	1309027.64	Аналитический	0.10	-
64	440241.27	1308973.03	Аналитический	0.10	-
65	440282.21	1308893.27	Аналитический	0.10	-
66	440308.71	1308843.18	Аналитический	0.10	-
67	440334.61	1308778.12	Аналитический	0.10	-
68	440347.02	1308750.15	Аналитический	0.10	-
69	440372.58	1308686.82	Аналитический	0.10	-
7	440388.17	1308654.89	Аналитический	0.10	-
70	439917.90	1310168.78	Аналитический	0.10	-
71	439921.40	1310168.86	Аналитический	0.10	-
72	439921.07	1310182.31	Аналитический	0.10	-
73	439918.52	1310196.08	Аналитический	0.10	-
74	439915.23	1310214.19	Аналитический	0.10	-
75	439915.12	1310233.01	Аналитический	0.10	-
76	439917.20	1310255.59	Аналитический	0.10	-
77	439919.95	1310275.60	Аналитический	0.10	-
78	439923.32	1310299.85	Аналитический	0.10	-
79	439925.42	1310306.98	Аналитический	0.10	-

1	2	3	4	5	6
80	439927.76	1310312.14	Аналитический	0.10	-
81	439933.55	1310321.70	Аналитический	0.10	-
82	439947.00	1310346.00	Аналитический	0.10	-
83	439957.25	1310367.30	Аналитический	0.10	-
84	439975.12	1310407.76	Аналитический	0.10	-
85	439980.34	1310420.90	Аналитический	0.10	-
86	439981.82	1310429.90	Аналитический	0.10	-
87	439984.43	1310447.81	Аналитический	0.10	-
88	439993.17	1310476.82	Аналитический	0.10	-
89	440000.46	1310498.53	Аналитический	0.10	-
90	440012.04	1310539.98	Аналитический	0.10	-
91	440017.82	1310570.26	Аналитический	0.10	-
92	440027.77	1310615.44	Аналитический	0.10	-
93	440033.75	1310657.90	Аналитический	0.10	-
94	440037.33	1310671.38	Аналитический	0.10	-
95	440045.33	1310709.15	Аналитический	0.10	-
96	440053.90	1310737.95	Аналитический	0.10	-
97	440073.54	1310795.27	Аналитический	0.10	-
98	440074.71	1310802.27	Аналитический	0.10	-
99	440075.41	1310808.73	Аналитический	0.10	-
100	440080.19	1310850.39	Аналитический	0.10	-
101	440081.65	1310869.36	Аналитический	0.10	-
102	440078.54	1310903.05	Аналитический	0.10	-
103	440075.02	1310921.21	Аналитический	0.10	-
104	440072.06	1310955.25	Аналитический	0.10	-
105	440066.65	1310987.42	Аналитический	0.10	-
106	440066.35	1310998.33	Аналитический	0.10	-
107	440067.24	1311008.96	Аналитический	0.10	-
108	440069.30	1311019.28	Аналитический	0.10	-
109	440072.25	1311027.82	Аналитический	0.10	-
110	440093.10	1311072.94	Аналитический	0.10	-
111	440089.93	1311074.41	Аналитический	0.10	-
112	440068.99	1311029.12	Аналитический	0.10	-
113	440065.92	1311020.20	Аналитический	0.10	-
114	440063.76	1311009.46	Аналитический	0.10	-
115	440062.62	1310998.52	Аналитический	0.10	-
116	440062.72	1310987.03	Аналитический	0.10	-
117	440068.58	1310954.87	Аналитический	0.10	-
118	440071.35	1310920.30	Аналитический	0.10	-
119	440074.87	1310902.34	Аналитический	0.10	-
120	440078.17	1310868.94	Аналитический	0.10	-
121	440076.71	1310850.76	Аналитический	0.10	-
122	440071.24	1310802.75	Аналитический	0.10	-
123	440070.06	1310795.62	Аналитический	0.10	-
124	440050.56	1310739.01	Аналитический	0.10	-
125	440041.93	1310710.01	Аналитический	0.10	-
126	440033.93	1310672.20	Аналитический	0.10	-
127	440030.31	1310658.60	Аналитический	0.10	-

1	2	3	4	5	6
128	440024.33	1310616.06	Аналитический	0.10	-
129	440014.40	1310570.96	Аналитический	0.10	-
130	440008.62	1310540.78	Аналитический	0.10	-
131	439997.12	1310499.55	Аналитический	0.10	-
132	439989.83	1310477.88	Аналитический	0.10	-
133	439981.01	1310448.57	Аналитический	0.10	-
134	439976.94	1310421.84	Аналитический	0.10	-
135	439971.90	1310409.12	Аналитический	0.10	-
136	439954.00	1310368.87	Аналитический	0.10	-
137	439943.82	1310347.69	Аналитический	0.10	-
138	439930.15	1310323.69	Аналитический	0.10	-
139	439924.66	1310313.76	Аналитический	0.10	-
140	439922.14	1310308.20	Аналитический	0.10	-
141	439919.79	1310300.61	Аналитический	0.10	-
142	439916.32	1310276.09	Аналитический	0.10	-
143	439913.64	1310256.01	Аналитический	0.10	-
144	439911.62	1310233.15	Аналитический	0.10	-
145	439911.73	1310213.87	Аналитический	0.10	-
146	439914.91	1310195.43	Аналитический	0.10	-
147	439917.45	1310181.97	Аналитический	0.10	-
70	439917.90	1310168.78	Аналитический	0.10	-
148	440692.95	1308620.34	Картометрический	1.00	-
149	440697.07	1308680.20	Картометрический	1.00	-
150	440699.96	1308710.31	Картометрический	1.00	-
151	440534.96	1308716.88	Картометрический	1.00	-
152	440535.12	1308720.88	Картометрический	1.00	-
153	440699.88	1308714.33	Картометрический	1.00	-
154	440699.87	1308716.56	Картометрический	1.00	-
155	440703.99	1308776.42	Картометрический	1.00	-
156	440644.13	1308780.55	Картометрический	1.00	-
157	440633.35	1308781.36	Картометрический	1.00	-
158	440635.85	1308773.42	Аналитический	0.10	-
159	440630.54	1308773.06	Аналитический	0.10	-
160	440591.27	1308769.28	Аналитический	0.10	-
161	440566.48	1308766.57	Аналитический	0.10	-
162	440565.31	1308765.73	Аналитический	0.10	-
163	440557.23	1308764.66	Аналитический	0.10	-
164	440557.10	1308765.65	Аналитический	0.10	-
165	440531.04	1308761.79	Аналитический	0.10	-
166	440530.98	1308764.00	Аналитический	0.10	-
167	440530.56	1308767.92	Аналитический	0.10	-
168	440529.56	1308767.92	Аналитический	0.10	-
169	440529.56	1308766.92	Аналитический	0.10	-
170	440529.98	1308763.00	Аналитический	0.10	-
171	440530.00	1308761.64	Аналитический	0.10	-
172	440525.44	1308760.93	Аналитический	0.10	-
173	440529.23	1308721.13	Аналитический	0.10	-

1	2	3	4	5	6
174	440531.03	1308702.90	Картометрический	1.00	-
175	440533.03	1308702.87	Картометрический	1.00	-
176	440533.01	1308700.87	Картометрический	1.00	-
177	440531.01	1308700.90	Картометрический	1.00	-
178	440537.65	1308609.65	Аналитический	0.30	-
179	440560.60	1308553.30	Аналитический	0.30	-
180	440567.22	1308559.61	Аналитический	0.30	-
181	440574.34	1308565.35	Аналитический	0.30	-
182	440581.91	1308570.48	Аналитический	0.30	-
183	440638.61	1308604.56	Аналитический	0.30	-
184	440645.65	1308608.09	Аналитический	0.30	-
185	440652.96	1308611.03	Аналитический	0.30	-
186	440660.48	1308613.36	Аналитический	0.30	-
187	440668.17	1308615.06	Аналитический	0.30	-
188	440675.97	1308616.13	Аналитический	0.30	-
148	440692.95	1308620.34	Картометрический	1.00	-
189	440656.07	1308702.58	Картометрический	1.00	-
190	440654.07	1308702.61	Картометрический	1.00	-
191	440654.05	1308700.61	Картометрический	1.00	-
192	440656.05	1308700.58	Картометрический	1.00	-
189	440656.07	1308702.58	Картометрический	1.00	-
193	440599.61	1308702.73	Картометрический	1.00	-
194	440597.61	1308702.76	Картометрический	1.00	-
195	440597.59	1308700.76	Картометрический	1.00	-
196	440599.59	1308700.73	Картометрический	1.00	-
193	440599.61	1308702.73	Картометрический	1.00	-
197	440544.55	1308703.22	Картометрический	1.00	-
198	440539.85	1308703.24	Картометрический	1.00	-
199	440539.83	1308700.54	Картометрический	1.00	-
200	440544.53	1308700.52	Картометрический	1.00	-
197	440544.55	1308703.22	Картометрический	1.00	-
3. Сведения о характерных точках части (частей) границы объекта					
Обозначение характерных точек части границы	Координаты, м		Метод определения координат характерной точки	Средняя квадратическая погрешность положения характерной точки (Mt), м	Описание обозначения точки на местности (при наличии)
	X	Y			
1	2	3	4	5	6
Часть №					
-	-	-	-	-	-





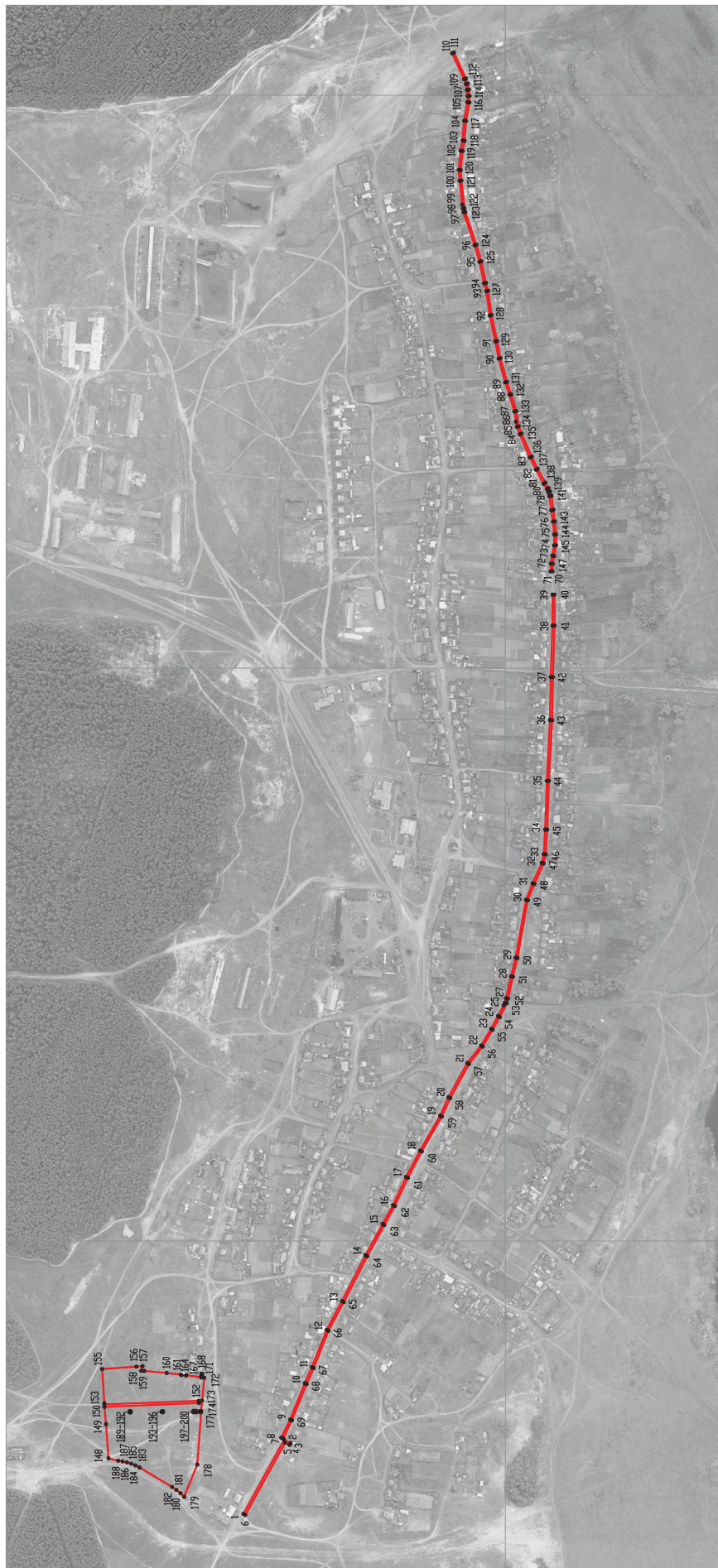

Масштаб 1:5000

Используемые условные знаки и обозначения :

границы территориальной зоны

характерная точка границ территориальной зоны

Заместитель руководителя НУВО «Нормативно-проектный центр»

Подпись: А.В. Романов Дата « 18 » января 2021 г.

Место для оттиска (подпись) лица, составившего описание местоположения границ объекта



## ОПИСАНИЕ МЕСТОПОЛОЖЕНИЯ ГРАНИЦ

Зона сельскохозяйственного использования в границах населенного пункта  
села Копанице – СХ1/1

(наименование объекта, местоположение границ которого описано  
(далее - объект)

## Раздел 1

Сведения об объекте		
№ п/п	Характеристики объекта	Описание характеристик
1	2	3
1	Местоположение объекта	Воронежская область, Лискинский муниципальный район, Копаниценское сельское поселение, село Копанице
2	Площадь объекта $\pm$ величина погрешности определения площади ( $P \pm \Delta P$ )	20453 $\pm$ 500 м <sup>2</sup>
3	Иные характеристики объекта	-

## Раздел 2

Сведения о местоположении границ объекта					
1. Система координат: МСК - 36, зона 1					
2. Сведения о характерных точках границ объекта					
Обозначение характерных точек границ	Координаты, м		Метод определения координат характерной точки	Средняя квадратическая погрешность положения характерной точки (Mt), м	Описание обозначения точки на местности (при наличии)
	X	Y			
1	2	3	4	5	6
1	440053.87	1311107.84	Картометрический	1.00	-
2	440068.15	1311164.31	Картометрический	1.00	-
3	440075.16	1311185.31	Картометрический	1.00	-
4	440059.46	1311191.53	Картометрический	1.00	-
5	440064.92	1311208.41	Картометрический	1.00	-
6	440093.95	1311281.87	Картометрический	1.00	-
7	440102.80	1311299.09	Картометрический	1.00	-
8	440121.45	1311352.34	Картометрический	1.00	-
9	440136.85	1311383.79	Картометрический	1.00	-
10	440101.22	1311403.57	Картометрический	1.00	-
11	440024.02	1311267.46	Картометрический	1.00	-
12	439942.57	1311112.49	Картометрический	1.00	-
13	439972.11	1311109.67	Картометрический	1.00	-
14	440004.27	1311110.03	Картометрический	1.00	-
1	440053.87	1311107.84	Картометрический	1.00	-
3. Сведения о характерных точках части (частей) границы объекта					
Обозначение характерных точек части границы	Координаты, м		Метод определения координат характерной точки	Средняя квадратическая погрешность положения характерной точки (Mt), м	Описание обозначения точки на местности (при наличии)
	X	Y			
1	2	3	4	5	6
Часть №					
-	-	-	-	-	-





Раздел 4

План границ объекта

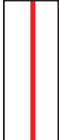

Масштаб 1:2000

Используемые условные знаки и обозначения:

-  границы территориальной зоны
-  характерная точка границ территориальной зоны

Заместитель руководителя БУВУ «Нормативно-проектный центр»

Подпись  А.В. Ромашов Дата « 18 » января 2021 г.

Место для оттиска печати (при наличии) лица, составившего описание местоположения границ объекта



## ОПИСАНИЕ МЕСТОПОЛОЖЕНИЯ ГРАНИЦ

Зона сельскохозяйственного производства села Копанище – СХ2/1

---

(наименование объекта, местоположение границ которого описано  
(далее - объект)

## Раздел 1

Сведения об объекте		
№ п/п	Характеристики объекта	Описание характеристик
1	2	3
1	Местоположение объекта	Воронежская область, Лискинский муниципальный район, Копанищенское сельское поселение, село Копанище
2	Площадь объекта $\pm$ величина погрешности определения площади ( $P \pm \Delta P$ )	45313 $\pm$ 745 м <sup>2</sup>
3	Иные характеристики объекта	-

## Раздел 2

Сведения о местоположении границ объекта					
1. Система координат: МСК - 36, зона 1					
2. Сведения о характерных точках границ объекта					
Обозначение характерных точек границ	Координаты, м		Метод определения координат характерной точки	Средняя квадратическая погрешность положения характерной точки (Mt), м	Описание обозначения точки на местности (при наличии)
	X	Y			
1	2	3	4	5	6
1	440365.30	1309395.59	Картометрический	1.00	-
2	440346.22	1309517.54	Картометрический	1.00	-
3	440336.23	1309637.53	Картометрический	1.00	-
4	440204.48	1309615.77	Картометрический	1.00	-
5	440170.05	1309426.46	Картометрический	1.00	-
6	440323.64	1309388.04	Картометрический	1.00	-
1	440365.30	1309395.59	Картометрический	1.00	-
7	440295.21	1310078.68	Картометрический	1.00	-
8	440290.43	1310162.77	Аналитический	0.10	-
9	440238.02	1310163.92	Аналитический	0.10	-
10	440211.40	1310135.03	Картометрический	1.00	-
11	440193.84	1310038.35	Картометрический	1.00	-
12	440205.00	1310027.42	Картометрический	1.00	-
13	440223.76	1310027.89	Картометрический	1.00	-
14	440222.05	1310049.16	Картометрический	1.00	-
15	440258.24	1310062.18	Картометрический	1.00	-
7	440295.21	1310078.68	Картометрический	1.00	-
3. Сведения о характерных точках части (частей) границы объекта					
Обозначение характерных точек части границы	Координаты, м		Метод определения координат характерной точки	Средняя квадратическая погрешность положения характерной точки (Mt), м	Описание обозначения точки на местности (при наличии)
	X	Y			
1	2	3	4	5	6
Часть №					
-	-	-	-	-	-





Раздел 4

План границ объекта



Используемые условные знаки и обозначения:



границы территориальной зоны

характерная точка границ территориальной зоны



Масштаб 1:2000

Заместитель руководителя БУВПО «Нормативно-проектный центр»

Подпись *А.В. Романов* Дата « 18 » января 2021 г.

Место для оттиска печати (при наличии) лица, составившего описание местоположения границ объекта



Приложение № 2  
к правилам землепользования и застройки  
Копанищенского сельского поселения  
Лискинского муниципального района  
Воронежской области

СВЕДЕНИЯ О ГРАНИЦАХ ТЕРРИТОРИАЛЬНЫХ ЗОН,  
СОДЕРЖАЩИЕ ГРАФИЧЕСКОЕ ОПИСАНИЕ МЕСТОПОЛОЖЕНИЯ  
ГРАНИЦ ТЕРРИТОРИАЛЬНЫХ ЗОН, ПЕРЕЧЕНЬ КООРДИНАТ  
ХАРАКТЕРНЫХ ТОЧЕК ГРАНИЦ ТЕРРИТОРИАЛЬНЫХ ЗОН,  
РАСПОЛОЖЕННЫХ ЗА ГРАНИЦАМИ НАСЕЛЕННОГО ПУНКТА НА  
ТЕРРИТОРИИ КОПАНИЩЕНСКОГО СЕЛЬСКОГО ПОСЕЛЕНИЯ

## ОПИСАНИЕ МЕСТОПОЛОЖЕНИЯ ГРАНИЦ

Зона улиц, дорог, инженерной и транспортной инфраструктуры за границами  
населенного пункта – ИТ1

(наименование объекта, местоположение границ которого описано  
(далее - объект)

## Раздел 1

Сведения об объекте		
№ п/п	Характеристики объекта	Описание характеристик
1	2	3
1	Местоположение объекта	Воронежская область, Лискинский муниципальный район, Копанищенское сельское поселение
2	Площадь объекта $\pm$ величина погрешности определения площади ( $P \pm \text{Дельта } P$ )	81029 $\pm$ 4981 м <sup>2</sup>
3	Иные характеристики объекта	-

## Раздел 2

Сведения о местоположении границ объекта					
1. Система координат: МСК - 36, зона 1					
2. Сведения о характерных точках границ объекта					
Обозначение характерных точек границ	Координаты, м		Метод определения координат характерной точки	Средняя квадратическая погрешность положения характерной точки (Mt), м	Описание обозначения точки на местности (при наличии)
	X	Y			
1	2	3	4	5	6
1	443402.39	1312007.88	Картометрический	5.00	-
2	443394.79	1312010.55	Картометрический	5.00	-
3	443381.50	1312015.22	Картометрический	5.00	-
4	443369.66	1312006.27	Картометрический	5.00	-
5	443359.38	1311998.51	Картометрический	5.00	-
6	443352.85	1311993.57	Картометрический	5.00	-
7	443350.28	1311992.46	Картометрический	5.00	-
8	443346.99	1311992.22	Картометрический	5.00	-
9	443342.65	1311991.85	Картометрический	5.00	-
10	443340.74	1311986.90	Картометрический	5.00	-
11	443339.58	1311984.51	Картометрический	5.00	-
12	443337.58	1311981.88	Картометрический	5.00	-
13	443336.01	1311980.82	Картометрический	5.00	-
14	443304.73	1311956.97	Картометрический	5.00	-
15	443297.56	1311951.51	Картометрический	5.00	-
16	443236.95	1311906.23	Картометрический	5.00	-
17	443189.86	1311871.05	Картометрический	5.00	-
18	443150.04	1311841.31	Картометрический	5.00	-
19	443083.55	1311791.63	Картометрический	5.00	-
20	443018.81	1311742.79	Картометрический	5.00	-
21	442954.33	1311694.15	Картометрический	5.00	-
22	442896.45	1311650.49	Картометрический	5.00	-
23	442845.46	1311612.02	Картометрический	5.00	-
24	442822.39	1311594.60	Картометрический	5.00	-
25	442781.96	1311564.00	Картометрический	5.00	-
26	442729.77	1311524.50	Картометрический	5.00	-
27	442685.58	1311491.06	Картометрический	5.00	-
28	442610.06	1311433.90	Картометрический	5.00	-
29	442590.60	1311419.18	Картометрический	5.00	-
30	442572.29	1311405.16	Картометрический	5.00	-
31	442554.89	1311392.97	Картометрический	5.00	-
32	442539.77	1311382.28	Картометрический	5.00	-
33	442486.00	1311340.52	Картометрический	5.00	-
34	442465.04	1311324.57	Картометрический	5.00	-
35	442453.24	1311313.36	Картометрический	5.00	-

1	2	3	4	5	6
36	442448.27	1311307.27	Картометрический	5.00	-
37	442443.76	1311301.74	Картометрический	5.00	-
38	442421.32	1311272.17	Картометрический	5.00	-
39	442398.60	1311234.82	Картометрический	5.00	-
40	442369.19	1311188.09	Картометрический	5.00	-
41	442335.33	1311134.28	Картометрический	5.00	-
42	442286.30	1311056.38	Картометрический	5.00	-
43	442249.02	1310996.63	Картометрический	5.00	-
44	442204.29	1310924.93	Картометрический	5.00	-
45	442159.86	1310853.72	Картометрический	5.00	-
46	442158.09	1310850.88	Картометрический	5.00	-
47	442129.35	1310804.59	Картометрический	5.00	-
48	442102.46	1310761.27	Картометрический	5.00	-
49	442079.69	1310724.60	Картометрический	5.00	-
50	442050.31	1310677.28	Картометрический	5.00	-
51	442029.55	1310641.76	Картометрический	5.00	-
52	442005.34	1310602.97	Картометрический	5.00	-
53	441983.20	1310572.76	Картометрический	5.00	-
54	441960.03	1310551.81	Картометрический	5.00	-
55	441932.05	1310528.48	Картометрический	5.00	-
56	441887.94	1310500.43	Картометрический	5.00	-
57	441860.07	1310485.35	Картометрический	5.00	-
58	441792.28	1310454.32	Картометрический	5.00	-
59	441770.49	1310447.08	Картометрический	5.00	-
60	441723.67	1310438.22	Картометрический	5.00	-
61	441688.30	1310434.96	Картометрический	5.00	-
62	441648.90	1310433.09	Картометрический	5.00	-
63	441618.08	1310432.67	Картометрический	5.00	-
64	441580.80	1310432.16	Картометрический	5.00	-
65	441549.35	1310430.56	Картометрический	5.00	-
66	441524.29	1310428.89	Картометрический	5.00	-
67	441489.91	1310422.93	Картометрический	5.00	-
68	441454.18	1310413.92	Картометрический	5.00	-
69	441422.26	1310404.14	Картометрический	5.00	-
70	441388.15	1310393.69	Картометрический	5.00	-
71	441339.28	1310378.72	Картометрический	5.00	-
72	441285.76	1310362.33	Картометрический	5.00	-
73	441238.52	1310347.86	Картометрический	5.00	-
74	441159.47	1310323.56	Картометрический	5.00	-
75	441104.06	1310306.53	Картометрический	5.00	-
76	441045.66	1310288.59	Картометрический	5.00	-
77	440990.46	1310271.62	Картометрический	1.00	-
78	440945.89	1310258.58	Картометрический	1.00	-
79	440878.06	1310231.90	Картометрический	1.00	-
80	440821.80	1310205.89	Картометрический	1.00	-
81	440813.67	1310208.60	Картометрический	1.00	-
82	440805.80	1310205.51	Картометрический	1.00	-
83	440802.70	1310197.12	Картометрический	1.00	-

1	2	3	4	5	6
84	440781.37	1310188.36	Картометрический	1.00	-
85	440735.38	1310168.81	Картометрический	1.00	-
86	440675.6	1310143.4	Картометрический	1.00	-
87	440645.05	1310130.41	Картометрический	1.00	-
88	440610.4	1310115.68	Картометрический	1.00	-
89	440554.10	1310091.75	Картометрический	1.00	-
90	440517.74	1310075.46	Картометрический	1.00	-
91	440485.62	1310059.68	Картометрический	1.00	-
92	440451.86	1310043.09	Картометрический	1.00	-
93	440426.52	1310028.16	Картометрический	1.00	-
94	440404.80	1310008.04	Картометрический	1.00	-
95	440402.97	1310005.87	Картометрический	1.00	-
96	440396.54	1309998.28	Картометрический	1.00	-
97	440389.77	1309987.15	Картометрический	1.00	-
98	440387.11	1309984.90	Картометрический	1.00	-
99	440385.46	1309983.72	Картометрический	1.00	-
100	440383.36	1309982.68	Картометрический	1.00	-
101	440381.07	1309981.95	Картометрический	1.00	-
102	440370.25	1309979.19	Картометрический	1.00	-
103	440368.25	1309966.70	Картометрический	1.00	-
104	440369.78	1309961.47	Картометрический	1.00	-
105	440370.58	1309959.96	Картометрический	1.00	-
106	440371.14	1309957.72	Картометрический	1.00	-
107	440371.38	1309955.59	Картометрический	1.00	-
108	440371.23	1309953.76	Картометрический	1.00	-
109	440352.54	1309919.83	Картометрический	1.00	-
110	440329.02	1309877.18	Картометрический	1.00	-
111	440305.94	1309835.33	Картометрический	1.00	-
112	440287.35	1309801.64	Картометрический	1.00	-
113	440282.93	1309793.63	Картометрический	1.00	-
114	440277.77	1309783.80	Картометрический	1.00	-
115	440261.62	1309754.25	Картометрический	1.00	-
116	440241.75	1309717.90	Картометрический	1.00	-
117	440234.03	1309718.48	Картометрический	1.00	-
118	440214.27	1309715.35	Картометрический	1.00	-
119	440216.09	1309686.43	Картометрический	1.00	-
120	440230.21	1309678.69	Картометрический	1.00	-
121	440242.14	1309678.43	Картометрический	1.00	-
122	440251.98	1309695.22	Картометрический	1.00	-
123	440270.90	1309729.80	Картометрический	1.00	-
124	440293.84	1309771.72	Картометрический	1.00	-
125	440298.22	1309779.73	Картометрический	1.00	-
126	440303.07	1309789.10	Картометрический	1.00	-
127	440325.96	1309830.57	Картометрический	1.00	-
128	440350.83	1309875.66	Картометрический	1.00	-
129	440372.57	1309915.09	Картометрический	1.00	-
130	440375.00	1309919.50	Картометрический	1.00	-
131	440388.97	1309947.33	Картометрический	1.00	-

1	2	3	4	5	6
132	440403.89	1309974.00	Картометрический	1.00	-
133	440404.52	1309975.05	Картометрический	1.00	-
134	440413.73	1309988.56	Картометрический	1.00	-
135	440420.37	1309996.5	Картометрический	1.00	-
136	440430.48	1310006.44	Картометрический	1.00	-
137	440437.78	1310012.02	Картометрический	1.00	-
138	440445.37	1310017.42	Картометрический	1.00	-
139	440446.72	1310017.91	Картометрический	1.00	-
140	440449.15	1310018.19	Картометрический	1.00	-
141	440451.04	1310018.13	Картометрический	1.00	-
142	440453.60	1310017.55	Картометрический	1.00	-
143	440460.92	1310013.70	Картометрический	1.00	-
144	440465.99	1310016.30	Картометрический	1.00	-
145	440468.77	1310027.18	Картометрический	1.00	-
146	440469.19	1310029.06	Картометрический	1.00	-
147	440469.90	1310030.08	Картометрический	1.00	-
148	440470.66	1310031.11	Картометрический	1.00	-
149	440472.36	1310032.56	Картометрический	1.00	-
150	440496.11	1310044.23	Картометрический	1.00	-
151	440525.45	1310058.64	Картометрический	1.00	-
152	440544.98	1310067.39	Картометрический	1.00	-
153	440546.45	1310067.63	Картометрический	1.00	-
154	440549.21	1310067.47	Картометрический	1.00	-
155	440551.93	1310066.95	Картометрический	1.00	-
156	440554.63	1310065.59	Картометрический	1.00	-
157	440560.87	1310061.85	Картометрический	1.00	-
158	440566.14	1310064.00	Картометрический	1.00	-
159	440568.46	1310073.43	Картометрический	1.00	-
160	440569.36	1310075.93	Картометрический	1.00	-
161	440570.37	1310077.38	Картометрический	1.00	-
162	440571.76	1310079.15	Картометрический	1.00	-
163	440572.93	1310079.67	Картометрический	1.00	-
164	440623.00	1310100.95	Картометрический	1.00	-
165	440657.49	1310115.61	Картометрический	1.00	-
166	440696.42	1310132.16	Картометрический	1.00	-
167	440737.37	1310149.56	Картометрический	1.00	-
168	440795.90	1310174.44	Картометрический	1.00	-
169	440839.34	1310195.09	Картометрический	1.00	-
170	440881.78	1310213.44	Картометрический	1.00	-
171	440929.26	1310232.83	Картометрический	1.00	-
172	440946.89	1310239.70	Картометрический	1.00	-
173	440951.52	1310241.59	Картометрический	1.00	-
174	440982.39	1310250.57	Картометрический	1.00	-
175	440995.95	1310255.07	Картометрический	5.00	-
176	441042.99	1310268.41	Картометрический	5.00	-
177	441097.00	1310285.01	Картометрический	5.00	-
178	441172.36	1310308.18	Картометрический	5.00	-
179	441243.95	1310330.18	Картометрический	5.00	-



1	2	3	4	5	6
180	441325.20	1310355.07	Картометрический	5.00	-
181	441407.80	1310380.38	Картометрический	5.00	-
182	441458.95	1310396.05	Картометрический	5.00	-
183	441495.99	1310406.05	Картометрический	5.00	-
184	441526.34	1310410.50	Картометрический	5.00	-
185	441550.17	1310412.71	Картометрический	5.00	-
186	441581.14	1310413.66	Картометрический	5.00	-
187	441618.78	1310414.18	Картометрический	5.00	-
188	441649.62	1310414.60	Картометрический	5.00	-
189	441689.80	1310416.51	Картометрический	5.00	-
190	441727.04	1310419.55	Картометрический	5.00	-
191	441752.78	1310425.20	Картометрический	5.00	-
192	441777.61	1310430.65	Картометрический	5.00	-
193	441802.85	1310440.69	Картометрический	5.00	-
194	441832.48	1310452.44	Картометрический	5.00	-
195	441866.13	1310469.26	Картометрический	5.00	-
196	441904.53	1310488.13	Картометрический	5.00	-
197	441947.47	1310517.59	Картометрический	5.00	-
198	441974.34	1310540.34	Картометрический	5.00	-
199	441996.77	1310562.80	Картометрический	5.00	-
200	442018.69	1310593.59	Картометрический	5.00	-
201	442048.22	1310639.95	Картометрический	5.00	-
202	442049.89	1310641.98	Картометрический	5.00	-
203	442051.17	1310642.80	Картометрический	5.00	-
204	442053.55	1310643.63	Картометрический	5.00	-
205	442064.85	1310644.64	Картометрический	5.00	-
206	442067.71	1310648.79	Картометрический	5.00	-
207	442065.28	1310657.53	Картометрический	5.00	-
208	442065.10	1310660.35	Картометрический	5.00	-
209	442065.17	1310662.26	Картометрический	5.00	-
210	442065.42	1310665.58	Картометрический	5.00	-
211	442065.87	1310667.54	Картометрический	5.00	-
212	442089.12	1310704.92	Картометрический	5.00	-
213	442116.64	1310749.18	Картометрический	5.00	-
214	442141.94	1310789.86	Картометрический	5.00	-
215	442172.00	1310838.21	Картометрический	5.00	-
216	442173.80	1310841.10	Картометрический	5.00	-
217	442197.00	1310878.29	Картометрический	5.00	-
218	442227.24	1310926.75	Картометрический	5.00	-
219	442263.86	1310985.45	Картометрический	5.00	-
220	442302.01	1311046.60	Картометрический	5.00	-
221	442347.24	1311120.12	Картометрический	5.00	-
222	442379.92	1311173.25	Картометрический	5.00	-
223	442407.95	1311218.80	Картометрический	5.00	-
224	442440.84	1311272.27	Картометрический	5.00	-
225	442449.99	1311284.73	Картометрический	5.00	-
226	442452.62	1311288.32	Картометрический	5.00	-
227	442456.67	1311293.65	Картометрический	5.00	-

1	2	3	4	5	6
228	442460.67	1311298.13	Картометрический	5.00	-
229	442465.31	1311302.13	Картометрический	5.00	-
230	442473.86	1311310.90	Картометрический	5.00	-
231	442495.46	1311327.95	Картометрический	5.00	-
232	442546.45	1311368.18	Картометрический	5.00	-
233	442561.34	1311379.93	Картометрический	5.00	-
234	442581.14	1311393.89	Картометрический	5.00	-
235	442624.90	1311424.29	Картометрический	5.00	-
236	442698.54	1311478.04	Картометрический	5.00	-
237	442754.71	1311520.55	Картометрический	5.00	-
238	442796.23	1311551.97	Картометрический	5.00	-
239	442843.20	1311587.52	Картометрический	5.00	-
240	442897.71	1311628.64	Картометрический	5.00	-
241	442939.06	1311659.83	Картометрический	5.00	-
242	442970.37	1311683.46	Картометрический	5.00	-
243	443030.79	1311729.04	Картометрический	5.00	-
244	443095.42	1311777.79	Картометрический	5.00	-
245	443153.95	1311821.52	Картометрический	5.00	-
246	443197.17	1311853.81	Картометрический	5.00	-
247	443245.80	1311890.14	Картометрический	5.00	-
248	443302.39	1311932.41	Картометрический	5.00	-
249	443309.52	1311937.74	Картометрический	5.00	-
250	443335.39	1311957.46	Картометрический	5.00	-
251	443337.78	1311958.03	Картометрический	5.00	-
252	443339.46	1311958.10	Картометрический	5.00	-
253	443341.18	1311958.01	Картометрический	5.00	-
254	443344.16	1311957.59	Картометрический	5.00	-
255	443346.90	1311956.61	Картометрический	5.00	-
256	443349.80	1311955.58	Картометрический	5.00	-
257	443351.99	1311956.55	Картометрический	5.00	-
258	443354.18	1311957.51	Картометрический	5.00	-
259	443356.96	1311968.52	Картометрический	5.00	-
260	443358.76	1311972.87	Картометрический	5.00	-
261	443360.79	1311975.72	Картометрический	5.00	-
262	443362.97	1311978.41	Картометрический	5.00	-
263	443391.39	1311999.89	Картометрический	5.00	-
264	443399.41	1312005.72	Картометрический	5.00	-
1	443402.39	1312007.88	Картометрический	5.00	-
265	440910.13	1308719.83	Картометрический	1.00	-
266	440923.75	1308731.56	Картометрический	1.00	-
267	440911.33	1308747.01	Картометрический	1.00	-
268	440909.90	1308748.21	Картометрический	1.00	-
269	440877.08	1308744.07	Картометрический	1.00	-
270	440876.47	1308743.89	Картометрический	1.00	-
271	440861.98	1308736.95	Картометрический	1.00	-
272	440852.00	1308732.17	Картометрический	1.00	-
273	440778.82	1308716.65	Картометрический	1.00	-

1	2	3	4	5	6
274	440757.14	1308712.05	Картометрический	1.00	-
275	440535.12	1308720.88	Картометрический	1.00	-
276	440534.96	1308716.88	Картометрический	1.00	-
277	440757.23	1308708.04	Картометрический	1.00	-
278	440757.72	1308708.08	Картометрический	1.00	-
279	440760.98	1308708.77	Картометрический	1.00	-
280	440763.67	1308709.34	Картометрический	1.00	-
281	440781.91	1308713.21	Картометрический	1.00	-
282	440853.06	1308728.30	Картометрический	1.00	-
283	440853.51	1308728.46	Картометрический	1.00	-
284	440859.79	1308731.47	Картометрический	1.00	-
285	440877.90	1308740.15	Картометрический	1.00	-
286	440907.07	1308743.83	Картометрический	1.00	-
287	440895.57	1308735.24	Картометрический	1.00	-
265	440910.13	1308719.83	Картометрический	1.00	-
288	440870.41	1308620.57	Картометрический	1.00	-
289	440871.35	1308645.55	Картометрический	1.00	-
290	440830.38	1308647.09	Картометрический	1.00	-
291	440830.30	1308647.08	Картометрический	1.00	-
292	440826.58	1308647.25	Картометрический	1.00	-
293	440818.44	1308647.60	Картометрический	1.00	-
294	440817.30	1308623.11	Картометрический	1.00	-
295	440816.03	1308619.78	Картометрический	1.00	-
296	440815.65	1308619.24	Картометрический	1.00	-
297	440815.15	1308618.65	Картометрический	1.00	-
298	440814.60	1308618.10	Картометрический	1.00	-
299	440814.00	1308617.60	Картометрический	1.00	-
300	440813.37	1308617.15	Картометрический	1.00	-
301	440812.70	1308616.76	Картометрический	1.00	-
302	440811.99	1308616.43	Картометрический	1.00	-
303	440811.26	1308616.16	Картометрический	1.00	-
304	440810.51	1308615.96	Картометрический	1.00	-
305	440808.98	1308615.74	Картометрический	1.00	-
306	440802.44	1308615.48	Картометрический	1.00	-
307	440675.97	1308616.13	Картометрический	1.00	-
308	440668.17	1308615.06	Картометрический	1.00	-
309	440660.48	1308613.36	Картометрический	1.00	-
310	440652.96	1308611.03	Картометрический	1.00	-
311	440645.65	1308608.09	Картометрический	1.00	-
312	440638.61	1308604.56	Картометрический	1.00	-
313	440581.91	1308570.48	Картометрический	1.00	-
314	440574.34	1308565.35	Картометрический	1.00	-
315	440567.22	1308559.61	Картометрический	1.00	-
316	440560.60	1308553.30	Картометрический	1.00	-
317	440529.32	1308518.75	Картометрический	1.00	-
318	440521.80	1308511.10	Картометрический	1.00	-
319	440517.84	1308507.55	Картометрический	1.00	-

1	2	3	4	5	6
320	440513.58	1308504.36	Картометрический	1.00	-
321	440509.05	1308501.57	Картометрический	1.00	-
322	440504.29	1308499.19	Картометрический	1.00	-
323	440499.33	1308497.25	Картометрический	1.00	-
324	440494.22	1308495.75	Картометрический	1.00	-
325	440489.00	1308494.72	Картометрический	1.00	-
326	440484.55	1308494.11	Картометрический	1.00	-
327	440482.23	1308494.47	Картометрический	1.00	-
328	440479.20	1308495.69	Картометрический	1.00	-
329	440477.06	1308496.75	Картометрический	1.00	-
330	440475.02	1308497.98	Картометрический	1.00	-
331	440473.09	1308499.38	Картометрический	1.00	-
332	440471.29	1308500.94	Картометрический	1.00	-
333	440469.63	1308502.65	Картометрический	1.00	-
334	440468.12	1308504.49	Картометрический	1.00	-
335	440466.78	1308506.46	Картометрический	1.00	-
336	440465.60	1308508.54	Картометрический	1.00	-
337	440457.34	1308523.57	Картометрический	1.00	-
338	440454.03	1308521.42	Картометрический	1.00	-
339	440463.69	1308503.86	Картометрический	1.00	-
340	440466.02	1308500.12	Картометрический	1.00	-
341	440468.96	1308496.84	Картометрический	1.00	-
342	440472.44	1308494.12	Картометрический	1.00	-
343	440474.34	1308493.00	Картометрический	1.00	-
344	440476.33	1308492.06	Картометрический	1.00	-
345	440478.40	1308491.29	Картометрический	1.00	-
346	440480.53	1308490.71	Картометрический	1.00	-
347	440482.70	1308490.31	Картометрический	1.00	-
348	440484.90	1308490.11	Картометрический	1.00	-
349	440487.11	1308490.11	Картометрический	1.00	-
350	440489.31	1308490.29	Картометрический	1.00	-
351	440493.61	1308491.24	Картометрический	1.00	-
352	440500.97	1308493.52	Картометрический	1.00	-
353	440506.11	1308495.49	Картометрический	1.00	-
354	440511.06	1308497.89	Картометрический	1.00	-
355	440515.78	1308500.70	Картометрический	1.00	-
356	440520.25	1308503.90	Картометрический	1.00	-
357	440524.43	1308507.48	Картометрический	1.00	-
358	440528.30	1308511.39	Картометрический	1.00	-
359	440531.81	1308515.63	Картометрический	1.00	-
360	440563.05	1308550.41	Картометрический	1.00	-
361	440571.91	1308558.39	Картометрический	1.00	-
362	440581.52	1308565.43	Картометрический	1.00	-
363	440591.80	1308571.47	Картометрический	1.00	-
364	440640.87	1308601.26	Картометрический	1.00	-
365	440647.54	1308604.61	Картометрический	1.00	-
366	440654.46	1308607.38	Картометрический	1.00	-
367	440661.60	1308609.54	Картометрический	1.00	-

1	2	3	4	5	6
368	440668.89	1308611.08	Картометрический	1.00	-
369	440676.29	1308612.00	Картометрический	1.00	-
370	440808.24	1308611.72	Картометрический	1.00	-
371	440809.67	1308611.88	Картометрический	1.00	-
372	440811.08	1308612.18	Картометрический	1.00	-
373	440812.45	1308612.60	Картометрический	1.00	-
374	440813.43	1308612.99	Картометрический	1.00	-
375	440813.79	1308613.14	Картометрический	1.00	-
376	440815.07	1308613.80	Картометрический	1.00	-
377	440816.28	1308614.57	Картометрический	1.00	-
378	440817.42	1308615.45	Картометрический	1.00	-
379	440818.47	1308616.43	Картометрический	1.00	-
380	440819.44	1308617.50	Картометрический	1.00	-
381	440820.30	1308618.65	Картометрический	1.00	-
382	440821.06	1308619.87	Картометрический	1.00	-
383	440821.70	1308621.16	Картометрический	1.00	-
384	440822.22	1308622.50	Картометрический	1.00	-
385	440823.16	1308628.09	Картометрический	1.00	-
386	440829.61	1308628.00	Картометрический	1.00	-
387	440829.44	1308622.11	Картометрический	1.00	-
288	440870.41	1308620.57	Картометрический	1.00	-
3. Сведения о характерных точках части (частей) границы объекта					
Обозначение характерных точек части границы	Координаты, м		Метод определения координат характерной точки	Средняя квадратическая погрешность положения характерной точки (Mt), м	Описание обозначения точки на местности (при наличии)
	X	Y			
1	2	3	4	5	6
Часть №					
-	-	-	-	-	-



Раздел 4

План границ объекта

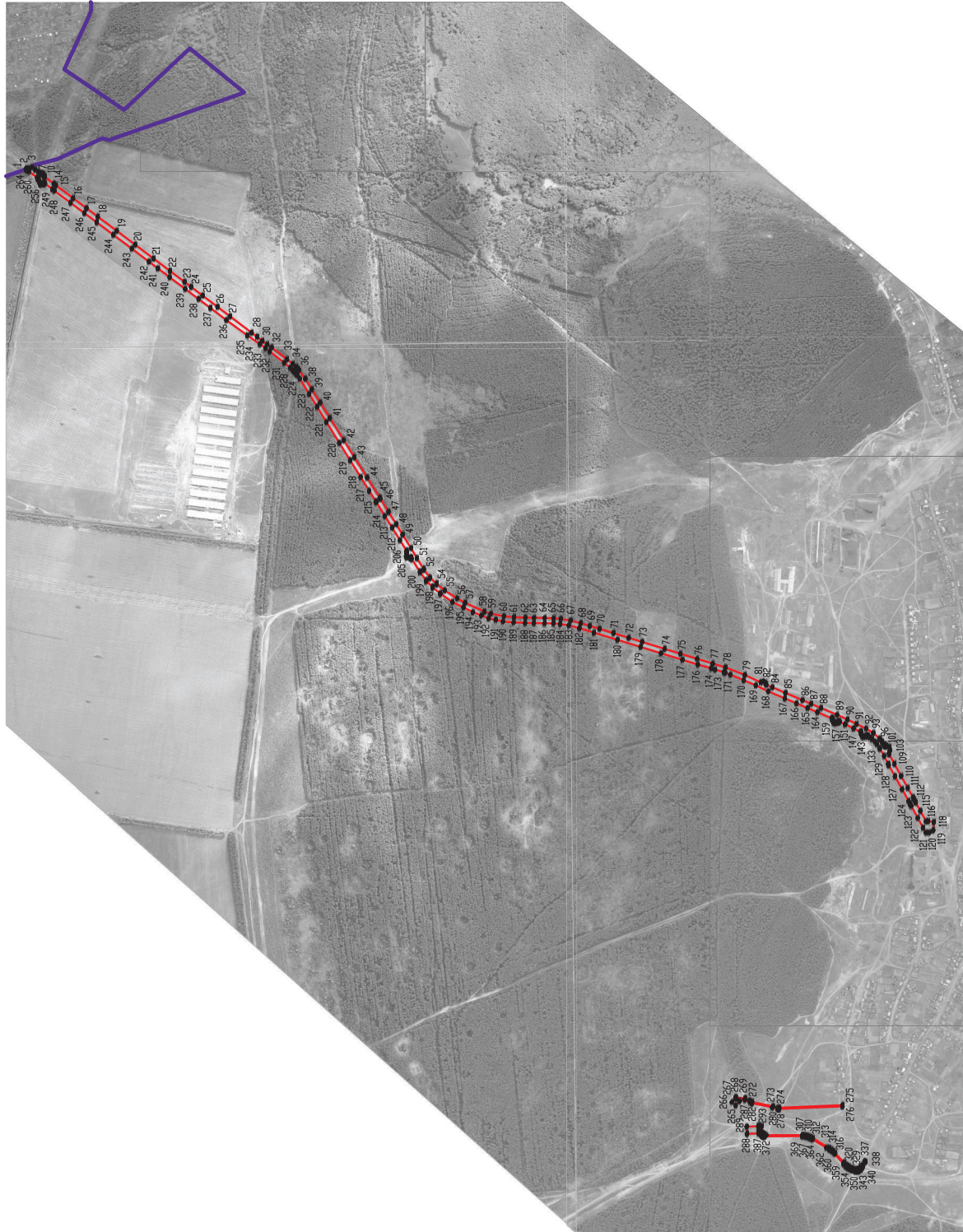

Используемые условные знаки и обозначения:

-  границы территориальной зоны
-  границы муниципального образования
-  характеристическая точка границ территориальной зоны

Масштаб 1:10000

Заместитель руководителя ВУДО «Нормативно-проектный центр»

Подпись:  А.В. Ромашов

Дата « 18 » января 2021 г.

Место для отписки Владельца (при наличии лица, составившего описание местоположения границ объекта



## ОПИСАНИЕ МЕСТОПОЛОЖЕНИЯ ГРАНИЦ

Зона железнодорожного транспорта за границами населенного пункта – ИТ2

---

 (наименование объекта, местоположение границ которого описано  
 (далее - объект)

## Раздел 1

Сведения об объекте		
№ п/п	Характеристики объекта	Описание характеристик
1	2	3
1	Местоположение объекта	Воронежская область, Лискинский муниципальный район, Копанищенское сельское поселение
2	Площадь объекта $\pm$ величина погрешности определения площади ( $P \pm \text{Дельта } P$ )	116866+/-1196 м <sup>2</sup>
3	Иные характеристики объекта	-



## Раздел 2

Сведения о местоположении границ объекта					
1. Система координат: МСК - 36, зона 1					
2. Сведения о характерных точках границ объекта					
Обозначение характерных точек границ	Координаты, м		Метод определения координат характерной точки	Средняя квадратическая погрешность положения характерной точки (Mt), м	Описание обозначения точки на местности (при наличии)
	X	Y			
1	2	3	4	5	6
1	442212.90	1312060.38	Аналитический	0.10	-
2	442235.99	1312126.86	Аналитический	0.10	-
3	442254.07	1312196.83	Аналитический	0.10	-
4	442254.20	1312291.34	Аналитический	0.10	-
5	442260.20	1312292.84	Аналитический	0.10	-
6	442188.70	1312697.94	Аналитический	0.10	-
7	442182.70	1312697.95	Аналитический	0.10	-
8	442169.81	1312780.46	Аналитический	0.10	-
9	442159.06	1312778.73	Аналитический	0.10	-
10	442148.39	1312845.00	Аналитический	0.10	-
11	442161.39	1312844.97	Аналитический	0.10	-
12	442139.95	1312947.35	Аналитический	0.10	-
13	442101.58	1312913.00	Аналитический	0.10	-
14	442111.17	1312872.04	Аналитический	0.10	-
15	442120.68	1312873.03	Аналитический	0.10	-
16	442151.70	1312693.23	Аналитический	0.10	-
17	442139.70	1312690.75	Аналитический	0.10	-
18	442193.33	1312397.42	Аналитический	0.10	-
19	442200.58	1312397.66	Аналитический	0.10	-
20	442218.19	1312287.13	Аналитический	0.10	-
21	442216.08	1312200.38	Аналитический	0.10	-
22	442200.75	1312137.90	Аналитический	0.10	-
23	442179.17	1312072.93	Аналитический	0.10	-
24	442148.59	1312010.46	Аналитический	0.10	-
25	442109.03	1311964.51	Аналитический	0.10	-
26	442099.54	1311970.77	Аналитический	0.10	-
27	442073.75	1311941.05	Аналитический	0.10	-
28	442081.99	1311933.04	Аналитический	0.10	-
29	442011.64	1311857.63	Аналитический	0.10	-
30	441839.20	1311711.09	Аналитический	0.10	-
31	441823.47	1311728.36	Аналитический	0.10	-
32	441794.94	1311704.89	Аналитический	0.10	-
33	441805.17	1311687.88	Аналитический	0.10	-
34	441502.35	1311439.75	Аналитический	0.10	-
35	441468.20	1311419.27	Аналитический	0.10	-
36	441364.04	1311334.17	Аналитический	0.10	-

1	2	3	4	5	6
37	440968.78	1311004.21	Аналитический	0.10	-
38	440935.89	1310975.15	Картометрический	1.00	-
39	440929.74	1310982.48	Картометрический	1.00	-
40	440853.09	1310916.51	Картометрический	1.00	-
41	440844.28	1310930.38	Картометрический	1.00	-
42	440820.99	1310909.94	Картометрический	1.00	-
43	440831.58	1310897.79	Картометрический	1.00	-
44	440699.87	1310753.81	Картометрический	1.00	-
45	440706.83	1310750.21	Картометрический	1.00	-
46	440441.25	1310228.48	Картометрический	1.00	-
47	440424.36	1310236.71	Картометрический	1.00	-
48	440396.42	1310186.33	Картометрический	1.00	-
49	440401.59	1310180.51	Картометрический	1.00	-
50	440346.01	1310119.00	Картометрический	1.00	-
51	440320.24	1310098.85	Картометрический	1.00	-
52	440295.21	1310078.68	Картометрический	1.00	-
53	440258.24	1310062.18	Картометрический	1.00	-
54	440222.05	1310049.16	Картометрический	1.00	-
55	440223.76	1310027.89	Картометрический	1.00	-
56	440226.06	1310012.60	Картометрический	1.00	-
57	440228.97	1310006.56	Картометрический	1.00	-
58	440237.29	1310009.68	Картометрический	1.00	-
59	440274.45	1310023.20	Картометрический	1.00	-
60	440313.74	1310044.43	Картометрический	1.00	-
61	440343.76	1310062.77	Картометрический	1.00	-
62	440351.16	1310055.67	Картометрический	1.00	-
63	440384.01	1310081.98	Картометрический	1.00	-
64	440434.01	1310136.31	Картометрический	1.00	-
65	440450.49	1310172.35	Картометрический	1.00	-
66	440459.44	1310167.98	Картометрический	1.00	-
67	440473.56	1310195.54	Картометрический	1.00	-
68	440462.86	1310199.43	Картометрический	1.00	-
69	440540.42	1310351.41	Картометрический	1.00	-
70	440529.98	1310355.54	Картометрический	1.00	-
71	440727.93	1310739.68	Картометрический	1.00	-
72	440835.26	1310855.49	Картометрический	1.00	-
73	440876.56	1310877.19	Картометрический	1.00	-
74	440894.01	1310891.70	Картометрический	1.00	-
75	440949.94	1310960.21	Картометрический	1.00	-
76	440996.53	1311004.08	Аналитический	0.10	-
77	441361.42	1311306.69	Аналитический	0.10	-
78	441479.48	1311402.62	Аналитический	0.10	-
79	441514.97	1311420.40	Аналитический	0.10	-
80	441819.89	1311668.61	Аналитический	0.10	-
81	441829.38	1311655.35	Аналитический	0.10	-
82	441860.42	1311681.81	Аналитический	0.10	-
83	441850.68	1311692.32	Аналитический	0.10	-
84	442027.37	1311838.86	Аналитический	0.10	-

1	2	3	4	5	6
85	442095.22	1311916.03	Аналитический	0.10	-
86	442102.97	1311910.26	Аналитический	0.10	-
87	442177.81	1311990.67	Аналитический	0.10	-
1	442212.90	1312060.38	Аналитический	0.10	-
3. Сведения о характерных точках части (частей) границы объекта					
Обозначение характерных точек части границы	Координаты, м		Метод определения координат характерной точки	Средняя квадратическая погрешность положения характерной точки (Mt), м	Описание обозначения точки на местности (при наличии)
	X	Y			
1	2	3	4	5	6
Часть №					
-	-	-	-	-	-



Рисунг 4  
План границ объекта

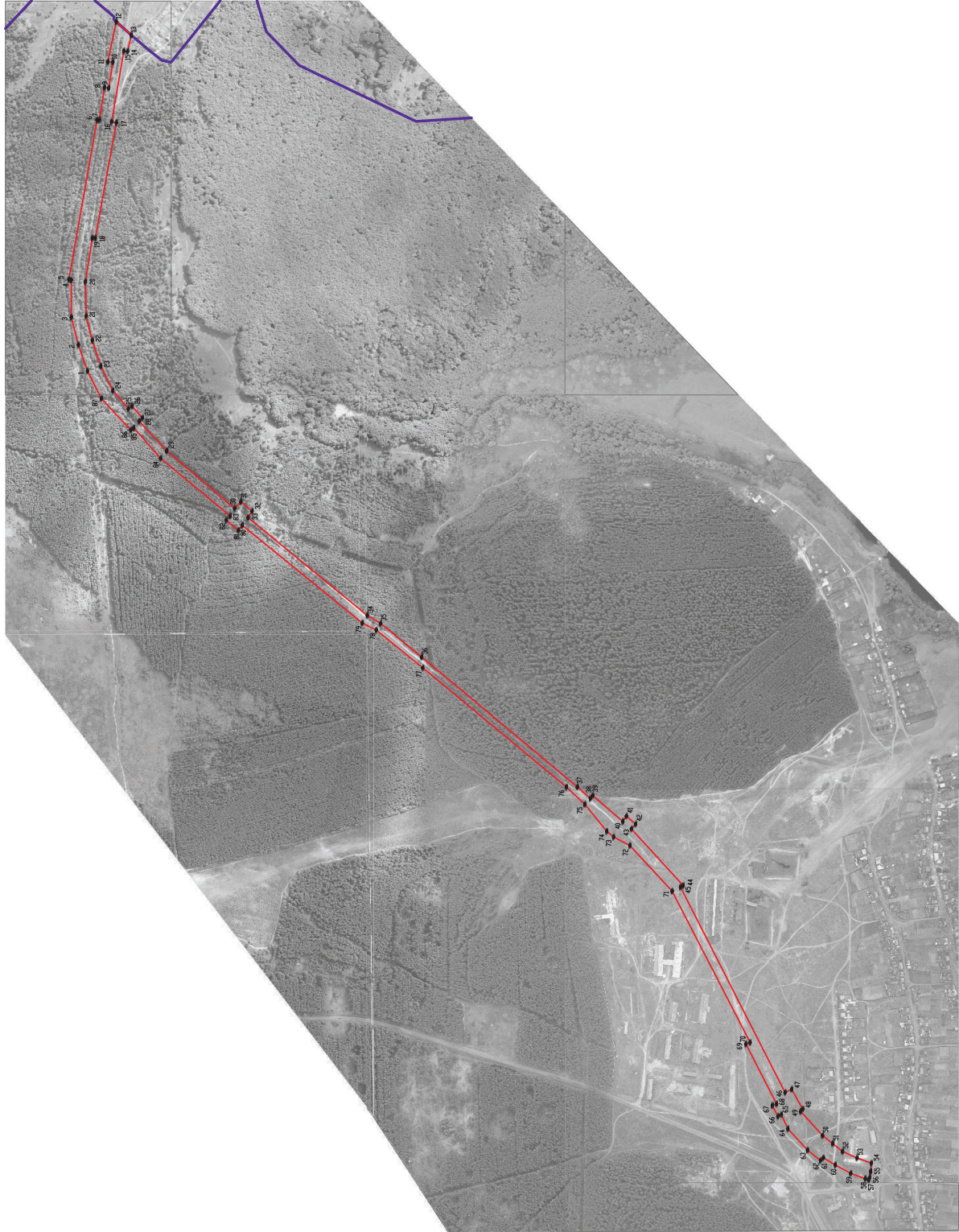

- Использованы условные знаки и обозначения:
- границы территориальной зоны
  - границы муниципального образования
  - характерная точка границ территории

Масштаб 1:5000

Заместитель руководителя УВУО Горзонадпроектный центр  
 Подпись: \_\_\_\_\_ Дата « 18 » \_\_\_\_\_ 2021 г.  
 Место для оттиска печати (при наличии) или, составившего описание местоположения границ объекта



## ОПИСАНИЕ МЕСТОПОЛОЖЕНИЯ ГРАНИЦ

Зона животноводства за границами населенного пункта – СХЗ

---

 (наименование объекта, местоположение границ которого описано  
 (далее - объект)

## Раздел 1

Сведения об объекте		
№ п/п	Характеристики объекта	Описание характеристик
1	2	3
1	Местоположение объекта	Воронежская область, Лискинский муниципальный район, Копанищенское сельское поселение
2	Площадь объекта $\pm$ величина погрешности определения площади ( $P \pm \Delta P$ )	427834 $\pm$ 11447 м <sup>2</sup>
3	Иные характеристики объекта	-

## Раздел 2

Сведения о местоположении границ объекта					
1. Система координат: МСК - 36, зона 1					
2. Сведения о характерных точках границ объекта					
Обозначение характерных точек границ	Координаты, м		Метод определения координат характерной точки	Средняя квадратическая погрешность положения характерной точки (Mt), м	Описание обозначения точки на местности (при наличии)
	X	Y			
1	2	3	4	5	6
1	443040.07	1310792.02	Аналитический	0.10	-
2	443010.27	1311033.59	Аналитический	0.10	-
3	443110.39	1311045.49	Аналитический	0.10	-
4	443097.78	1311172.70	Аналитический	0.10	-
5	442995.66	1311162.55	Аналитический	0.10	-
6	442960.10	1311425.16	Аналитический	0.10	-
7	442932.17	1311624.33	Аналитический	0.10	-
8	442606.31	1311406.33	Аналитический	0.10	-
9	442609.15	1311385.82	Аналитический	0.10	-
10	442649.67	1311085.05	Аналитический	0.10	-
11	442634.68	1311082.91	Аналитический	0.10	-
12	442644.88	1311011.42	Аналитический	0.10	-
13	442659.72	1311013.63	Аналитический	0.10	-
14	442689.68	1310746.58	Аналитический	0.10	-
15	442989.97	1310787.68	Аналитический	0.10	-
16	442991.44	1310786.01	Аналитический	0.10	-
17	443022.27	1310790.16	Аналитический	0.10	-
18	443025.38	1310788.35	Аналитический	0.10	-
19	443031.27	1310788.66	Аналитический	0.10	-
20	443033.53	1310791.14	Аналитический	0.10	-
1	443040.07	1310792.02	Аналитический	0.10	-
21	440880.16	1310236.50	Картометрический	1.00	-
22	440872.81	1310334.76	Картометрический	1.00	-
23	440939.28	1310737.23	Картометрический	1.00	-
24	440826.66	1310740.81	Картометрический	1.00	-
25	440815.17	1310657.36	Картометрический	1.00	-
26	440680.20	1310645.51	Картометрический	1.00	-
27	440654.41	1310597.00	Картометрический	1.00	-
28	440574.53	1310439.75	Картометрический	1.00	-
29	440557.02	1310317.59	Картометрический	1.00	-
30	440558.78	1310139.74	Картометрический	1.00	-
31	440802.81	1310213.35	Картометрический	1.00	-
32	440812.49	1310216.28	Картометрический	1.00	-
21	440880.16	1310236.50	Картометрический	1.00	-

3. Сведения о характерных точках части (частей) границы объекта					
Обозначение характерных точек части границы	Координаты, м		Метод определения координат характерной точки	Средняя квадратическая погрешность положения характерной точки (Mt), м	Описание обозначения точки на местности (при наличии)
	X	Y			
1	2	3	4	5	6
Часть №					
-	-	-	-	-	-







Раздел 4  
План границ объекта



Масштаб 1:5000

Используемые условные знаки и обозначения:

-  границы территориальной зоны
-  характерная точка границ территориальной зоны

Заместитель руководителя БУЗО «Нормативно-проектный центр»

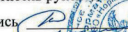
Подпись:  А.В. Ромашов Дата « 18 » января 2021 г.

Место для оттиска печати (при наличии) лица, составившего описание местоположения границ объекта



## ОПИСАНИЕ МЕСТОПОЛОЖЕНИЯ ГРАНИЦ

Зона специального сельскохозяйственного производства  
за границами населенного пункта – СХ4

(наименование объекта, местоположение границ которого описано  
(далее - объект)

## Раздел 1

Сведения об объекте		
№ п/п	Характеристики объекта	Описание характеристик
1	2	3
1	Местоположение объекта	Воронежская область, Лискинский муниципальный район, Копанищенское сельское поселение
2	Площадь объекта $\pm$ величина погрешности определения площади ( $P \pm \Delta P$ )	446015 $\pm$ 11687 м <sup>2</sup>
3	Иные характеристики объекта	-

## Раздел 2



Сведения о местоположении границ объекта					
1. Система координат: МСК - 36, зона 1					
2. Сведения о характерных точках границ объекта					
Обозначение характерных точек границ	Координаты, м		Метод определения координат характерной точки	Средняя квадратическая погрешность положения характерной точки (Mt), м	Описание обозначения точки на местности (при наличии)
	X	Y			
1	2	3	4	5	6
1	445428.52	1309421.36	Аналитический	2.50	-
2	445296.33	1310012.47	Аналитический	2.50	-
3	445295.41	1310017.09	Аналитический	2.50	-
4	445595.16	1310075.31	Аналитический	2.50	-
5	445499.90	1310566.15	Аналитический	2.50	-
6	445258.83	1310519.37	Аналитический	2.50	-
7	445245.21	1310577.39	Аналитический	2.50	-
8	444952.00	1310521.29	Аналитический	2.50	-
9	444995.39	1310292.03	Аналитический	2.50	-
10	445011.02	1310285.82	Аналитический	2.50	-
11	445020.25	1310256.58	Аналитический	2.50	-
12	445084.16	1309970.20	Аналитический	2.50	-
13	445092.16	1309971.96	Аналитический	2.50	-
14	445220.32	1309375.50	Аналитический	2.50	-
15	445266.49	1309122.40	Картометрический	5.00	-
16	445280.59	1309044.23	Картометрический	5.00	-
17	445374.81	1309064.16	Картометрический	5.00	-
18	445311.69	1309396.09	Аналитический	2.50	-
1	445428.52	1309421.36	Аналитический	2.50	-
3. Сведения о характерных точках части (частей) границы объекта					
Обозначение характерных точек части границы	Координаты, м		Метод определения координат характерной точки	Средняя квадратическая погрешность положения характерной точки (Mt), м	Описание обозначения точки на местности (при наличии)
	X	Y			
1	2	3	4	5	6
Часть №					
-	-	-	-	-	-



Раздел 4  
План границ объекта



Используемые условные знаки и обозначения:

-  границы территориальной зоны
-  характерная точка границ территориальной зоны

Масштаб 1:5000



Заместитель руководителя БУВФ «Нормативно-проектный центр»

Подпись: *А. В. Ромашов* Дата « 18 » января 2021 г.

Место для оттиска печати (при наличии) лица, составившего описание местоположения границ объекта

## ОПИСАНИЕ МЕСТОПОЛОЖЕНИЯ ГРАНИЦ

Зона ритуальных объектов за границами населенного пункта - СН1

(наименование объекта, местоположение границ которого описано  
(далее - объект)

## Раздел 1

Сведения об объекте		
№ п/п	Характеристики объекта	Описание характеристик
1	2	3
1	Местоположение объекта	Воронежская область, Лискинский муниципальный район, Копанищенское сельское поселение
2	Площадь объекта $\pm$ величина погрешности определения площади ( $P \pm \Delta P$ )	12969 $\pm$ 80 м <sup>2</sup>
3	Иные характеристики объекта	-

## Раздел 2

Сведения о местоположении границ объекта					
1. Система координат: МСК - 36, зона 1					
2. Сведения о характерных точках границ объекта					
Обозначение характерных точек границ	Координаты, м		Метод определения координат характерной точки	Средняя квадратическая погрешность положения характерной точки (Mt), м	Описание обозначения точки на местности (при наличии)
	X	Y			
1	2	3	4	5	6
1	440709.89	1309986.06	Аналитический	0.20	-
2	440705.87	1310044.29	Аналитический	0.20	-
3	440637.16	1310033.13	Аналитический	0.20	-
4	440623.55	1310075.97	Аналитический	0.20	-
5	440702.27	1310085.08	Аналитический	0.20	-
6	440729.01	1310085.40	Аналитический	0.20	-
7	440729.55	1310133.81	Аналитический	0.20	-
8	440566.68	1310066.17	Аналитический	0.20	-
9	440566.14	1310064.00	Аналитический	0.20	-
10	440560.87	1310061.85	Аналитический	0.20	-
11	440560.04	1310062.34	Аналитический	0.20	-
12	440564.96	1310021.49	Аналитический	0.20	-
13	440568.91	1310028.50	Аналитический	0.20	-
14	440597.61	1310007.23	Аналитический	0.20	-
15	440610.19	1309960.60	Аналитический	0.20	-
16	440658.58	1309984.27	Аналитический	0.20	-
1	440709.89	1309986.06	Аналитический	0.20	-
3. Сведения о характерных точках части (частей) границы объекта					
Обозначение характерных точек части границы	Координаты, м		Метод определения координат характерной точки	Средняя квадратическая погрешность положения характерной точки (Mt), м	Описание обозначения точки на местности (при наличии)
	X	Y			
1	2	3	4	5	6
Часть №					
-	-	-	-	-	-





## Раздел 4

## План границ объекта

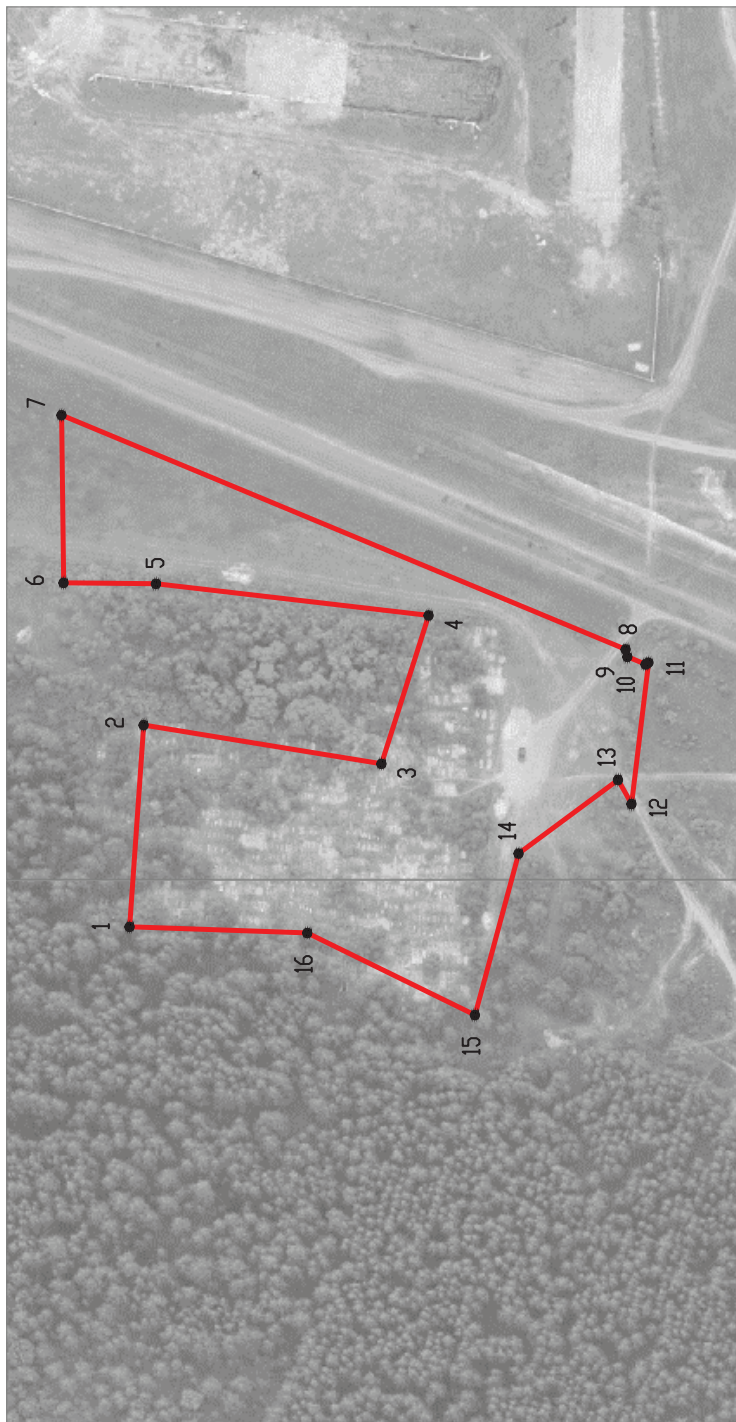

Используемые условные знаки и обозначения:



границы территориальной зоны



характерная точка границ территориальной зоны

Масштаб 1:2000

Заместитель руководителя ВУВО «Нормативно-проектный центр»

Подпись  А.В. Ромашов Дата « 18 » января 2021 г.



Место для оттиска печати (при наличии) лица, составившего описание местоположения границ объекта